

PRO INFANTIA

Revista dedicada a todos
los amantes de la niñez
Revista dedicada a todos
los amantes de la niñez

DIRECTOR

Doctor GÓMEZ AGUADO

MEDICO de la Casa de Maternidad

CÓRDOBA (España)

Todo por y para el niño

AÑO II

PRECIOS DE SUSCRIPCIÓN

N.º 11

En este país, un año, 3 pesetas

En el extranjero, un año, 4 pesetas

Anuncios . . .

Solicítense gratis

Córdoba-Abril-1923

Opiniones valiosas

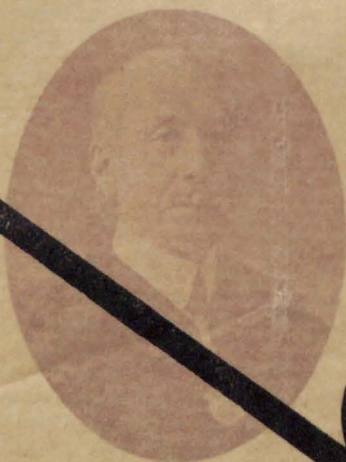

Dr. D. PATROCIO BOROBIO

Categoría de especialista de
los Niños y Niños de la Pa-
sividad de Medicina en Zaragoza

«Su preparación de leche albuminosa maltoada, (Lactobamosas) obedece a principios que me son conocidos, y de los que ya he hecho alguna aplicación con resultados de esta índole para el tratamiento del funesto estarria intestinal de los niños de pecho; que **la quinina lo es en el paludismo.** Estoy convencido de sus sorprendentes efectos, porque los he vistos y profeso la doctrina del Profesor Combe que dice la leche albuminosa es el medicamento **en el paludismo.** intestinal»

Cuente V, pues con mi apoyo para su Lactobamosas.

PATROCIO BOROBIO

PRO INFANTIA

Revista dedicada a todos
los amantes de la niñez.

DIRECTOR

Doctor GÓMEZ AGUADO

Médico de la Casa de Maternidad

Todo por y para el niño

CÓRDOBA (España)

AÑO II

PRECIOS DE SUSCRIPCIÓN

NÚM. 11

En toda España, un año. 3 pesetas

En el Extranjero, un año 4 pesetas

Anuncios . . . Solicitense tarifas

Córdoba-Abril-1923.

Opiniones valiosas



Dr. D. PATRICIO BOROBIO

Catedrático de enfermedades de
los Niños y Decano de la Fa-
cultad de Medicina de Zaragoza.

«Su preparación de leche albuminosa maltosada, (Lactobumosa) obedece a principios que me son conocidos, y de los que yo he hecho alguna aplicación con productos de esta índole para el tratamiento del funesto catarro intestinal de los niños de pecho, que tantas víctimas causa.

Estoy convencido de sus sorprendentes efectos, porque los he visto; y profeso la sentencia del Profesor Combe que dice: la leche albuminosa es el medicamento *específico* del catarro intestinal.

Cuenta V, pues con mi apoyo para su Lactobumosa».

PATRICIO BOROBIO.

“ACAROL” Sánchez

(NOMBRE REGISTRADO)

Feliz compuesto de gran poder microbicida y de propiedades antisépticas y analgesiantes, que *cura rápidamente* la **SARNA**, **SARPULLIDOS**, **SABAÑONES** y toda clase de **PICORES** de la piel.

VENTA EN TODAS LAS FARMACIAS Y DROGUERIAS
DEPOSITARIO
DON CRISTÓBAL ROMERO RIVAS, Farmacéutico
Plaza de Santo Domingo, 4. - ALMERIA

Se remiten diez botes franco portes estación destino, enviando pesetas treinta, por giro postal



« EXTRACTO DE MALTA » **EUMALT**

ACEPTADO POR R. D. DEL 9 ABRIL 1913 EN LOS HOSPITALES MILITARES
Calle Cabañes, 60 - BARCELONA - DR. P. ANDREU LLOBERES

SIMPLE
CON HEMODISINTOS
CON HEMOCLOBINA
CON PEPICINA Y PANCREATINA
CON YODOLO FENOLICO
CON ACEITE HIG. BACALAD
CON ACEITE HIG. BACALAD E HIPP.

DIPLOMA DE MÉRITO

2º Congreso de médicos de la lengua catalana — Julio 1917 —



YODALOL LINDE

Combinación orgánica yodo-albuminoidea en la que la molécula proteica no ha sido modificada; acua las reacciones de biuret y de Millon.

GOTAS E INYECTABLES

CADA CENTIMETRO CUBICO CONTIENE 5 c.g. DE YODO PURO.

VENTA EXCLUSIVA EN LAS FARMACIAS



FRASCO de 45 CC.

CAJA de 12 AMPOLLAS
A 1 CENTIMETRO CUBICO

MUESTRAS:

SU AUTOR

JOSE DE LA LINDE
CORDOBA

Office



PRO INFANTIA

Revista dedicada a todos
los amantes de la niñez.

DIRECTOR

Doctor GÓMEZ AGUADO

Médico de la Casa de Maternidad

CÓRDOBA (España)

Todo por y para el niño

AÑO II	PRECIOS DE SUSCRIPCIÓN	NÚM. 11
En toda España, un año. 3 pesetas	En el extranjero, un año, 4 pesetas	Anuncios . . . Solicitense tarifas

Nuestro primer Concurso

4.000 Pesetas en Premios

PARA MÉDICOS ESPAÑOLES E HISPANO-AMERICANOS

Tema número 1.—Colección de historias clínicas de enfermos de fiebre tifoidea o para-tíficas tratadas por la leche anasérica.

Un premio de	1.000 pesetas
Un Accesit de	500 >
Tres menciones de a	100 >

OBSERVACIONES.—Toda historia clínica deberá venir acompañada de los certificados de origen de los Laboratorios donde se hayan verificado los diagnósticos bacteriológicos, reacciones de aglutinación, etc. y las gráficas de temperaturas de los enfermos y todos cuantos datos demostrativos contribuyan a su mayor claridad y comprensión. Las dichas historias clínicas deberán ser a lo menos en número de cinco en adelante para optar a los Premios de este Tema. Será nota preferente el mayor número de historias clínicas y en cuanto al primer Premio no se otorgará por un número de historias menor de diez cuando menos.

Tema número 2.—Monografía o estudio crítico de los actuales tratamientos de las fiebres tífica, para-tífica y colibacilares y explicación teórica de los efectos de la leche anasérica. El trabajo puede venir acompañado de alguna historia clínica (sin limitación de número) que pueda servir de referencia o apoyo para las deducciones obtenidas.

Un Premio de	500 Pesetas
Un Accesit de	200 >

Tema número 3.—Colección de opiniones médicas notables de España y el extranjero sobre el uso de la leche albuminosa en las alteraciones digestivas infantiles.

Un Premio de	200 Pesetas
------------------------	-------------

Tema número 4.—Una historia clínica sencilla que arroje alguna enseñanza por modesta que sea en el tratamiento de las gastro-enteritis infantiles por la leche aluminosa.

1.000 pesetas repartidas en 20 premios de a 50 pesetas cada uno

Tema número 5.—Uso de la leche malteada en lactancia artificial. Ejemplos y fotografías de niños lactados por tal procedimiento.

Tres Premios de 100 Pesetas

Condiciones generales del Concurso

1.^a—La admisión de trabajos comienza en esta fecha y termina el día 15 de Diciembre del año actual 1923 a las doce de la noche, en que quedará cerrado el Concurso.

2.^a—Los trabajos serán originales y escritos en castellano, recomendando sean escritos a máquina o en letra muy clara.

3.^a—Para el secreto y formalidad de rigor será excluido del Concurso todo trabajo que venga firmado por su autor. Cada trabajo presentado se le señalará con un lema y deberá venir acompañado de un sobre cerrado en cuyo interior conste el nombre y domicilio de su autor. Este sobre vendrá exteriormente señalado con el mismo lema que figure en el trabajo correspondiente.

4.^a—Los trabajos se dirigirán por correo *certificado* a la dirección de esta Revista o podrán ser entregados a la mano en nuestra Redacción, y en este caso se librá el consiguiente recibo a la persona que lo entregue.

5.^a—Los trabajos serán juzgados por un Tribunal Médico competente, cuyos nombres aparecerán en estas columnas con la debida anticipación.

El Tribunal cumplirá su cometido durante un mes, terminando su tarea el 15 de Enero de 1924, después de cuyo día y en nuestro número correspondiente a Enero de 1924 se hará público el fallo del dicho Jurado.

6.^a—Con la debida anticipación publicaremos día, hora y local en que han de ser abiertos los sobres cuyos lemas han sido premiados, cuyo acto será público y ante Notario.

7.^a—Los trabajos premiados quedarán de propiedad de esta Revista y nadie, sin su permiso, podrá reimprimirlos.

8.^a—Los autores premiados tendrán derecho, además de los Premios asignados, a cincuenta ejemplares de la Revista en que se publicasen los respectivos trabajos.

9.^a—En caso preciso podrá exigirse al autor premiado que acredite su condición de Licenciado o Doctor en Medicina.

10.—Los trabajos no premiados pueden ser retirados por sus autores acreditando debidamente su propiedad.

11.—Esta Revista se reserva el derecho de conceder, además de los consignados, cuantos premios en metálico (sin señalar su cuantía), Diplomas, Menciones, etc., hiciera preciso la gran concurrencia de concursantes o el mérito de sus trabajos.

Córdoba, Abril 1923.

CON PLUMA AJENA

PATOLOGÍA ESTIVAL

TRATAMIENTO CURATIVO DE LAS TOXI-INFECCIONES INFANTILES

(Gastro-enteritis, cólera infantil, colitis de
los niños de pecho, dispepsia, atre-
la)

La influencia nefasta de los meses de calor en la patología infantil es un hecho observado en todos los países y latitudes. Explicado antiguamente de un modo equivocado por la influencia microbiana, lo es hoy por alteraciones de orden químico-biológico del principal alimento del niño, que es la leche.

Las curiosísimas experimentaciones comenzadas en 1910 por Filkenstein en Alemania, continuadas por Meyer y Langstein han tenido una confirmación clínica demostrada ya en casi todos los países y por lo que se refiere a España por la generación médica de jóvenes maestros de la especialidad, como los doctores Bravo, Muñozerro, Gómez Aguado, Giménez, etc.

Como consecuencia lógica de la confirmación etiológica de la intoxicación, se ha abandonado la medicación antiséptica y por tanto el ácido láctico, los fermentos lácticos los de bacilos bulgarus, etc., han pasado a la historia. «Yo no he encontrado nunca indicación del ácido láctico» ha dicho el Prof. de la Inclusa de Madrid, Dr. Bravo y Fria .

Puesto que las afecciones intestinales infantiles son producto en primer término de una intoxicación por algunos de los elementos componentes de la leche (principalmente lactosa y suero) el tratamiento será una leche preparada sin esos elementos, lactosa y suero, que la clínica confirma que no sólo es una alimentación ató-

xica, sino antitóxica y curadora y no hay que decir que grandemente profiláctica de las alteraciones intestinales infantiles de verano.

La realización práctica del problema fué completada recientemente por el Médico Director de la Casa de Maternidad de Córdoba, quien en su Laboratorio de Leches preparadas, montado al efecto, ha logrado la preparación de una leche albuminosa, que él ha denominado Lactóbumosa en la que, por la conseguida solubilización casi total de la caseína, conservación aséptica indefinida, y estar privada de todo gusto desagradable, haciendo fácil su administración al niño enfermo, puede decirse que es en la actualidad lo más completo que en España y en el extranjero se ha hecho hasta el día en este alimento-medicamento, terapéutico hoy, de los trastornos digestivos estivales de los niños.

(De "Pediátrica", de Valencia).

Aforismo Médico

SECRETO DE LA CONSULTA MÉDICA

"Mi boca no dará a conocer lo que mis ojos hayan visto y lo que mis oídos hubieren percibido. Mi lengua callará los secretos que me sean confiados".

HIPÓCRATES

Sentencia de Hipócrates en forma de pequeño cuadro mural para los despachos y ante-despachos de consulta Médica. Hemos tenido el gusto de regalar muchos de estos impresos a un gran número de compañeros.

Si lo desea recibir completamente gratis pídalo a la Dirección de esta Revista.

Laboratorio de Leches Preparadas, Córdoba

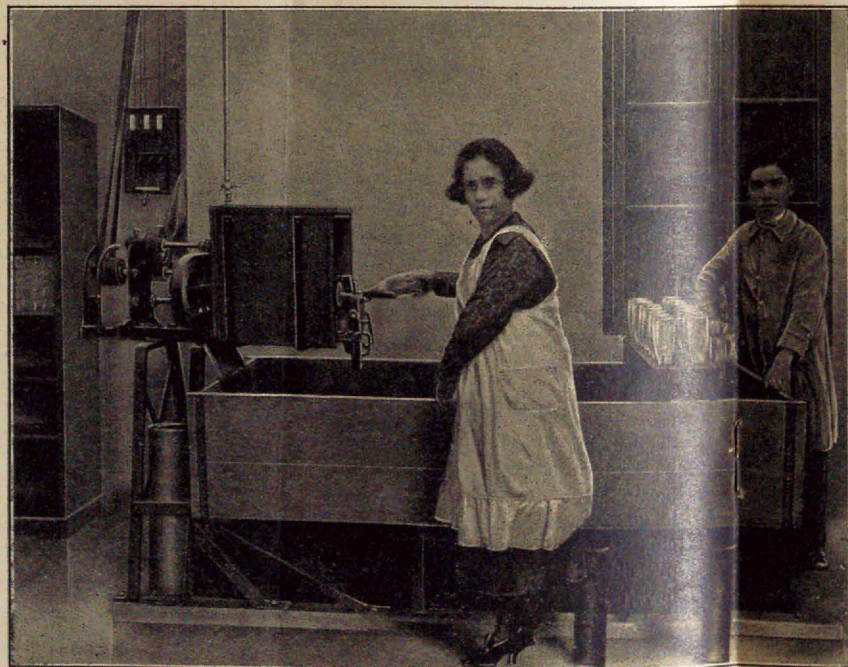

Máquina fregadora mecánica para botellas

En la manipulación de una materia prima de tan extremada delicadeza como es la leche, podrían decirse, parodiando una frase histórica célebre, que hacen falta tres condiciones, que son: limpieza, limpieza y limpieza.

Estas tres condiciones que se refunden en la científica asepsia son las necesarias para el éxito de las manipu-

laciones y tratamiento de la leche.

De conocimiento vulgar es la facilidad con que la leche se agria, se corta o cuaja.

La ciencia bacteriológica enseñó pronto las condiciones admirables que como líquido de cultivo tiene la leche para la generalidad de las especies bacterianas.

Todos los agentes exteriores perjudican a la leche: la luz, el aire, la temperatura, los contactos... todo es enemigo.

La sabia naturaleza creó la secreción láctea para pasar directa de la glándula mamaria a la boca de los lactantes; todo lo que sea desviarse de esa función biológica natural para aprovecharse industrialmente de la leche ha de hacerse con los más exquisitos cuidados, si se pretende verificarlo con alguna garantía de éxito.

Todo lo que se ha de poner en contacto de la leche (como las máquinas por donde circula, los depósitos en que se recoge y las botellas en que se envasa) han de estar en extremadas condiciones de limpieza.

Para la exquisita limpieza de las botellas usamos en nuestro Laboratorio de Leches Preparadas la máquina que representa el fotograbado con que ilustramos esta página.

Esta máquina, que está actuada por un motor eléctrico se compone fun-

damentalmente de unos cepillos giratorios que friegan perfectamente la botella exteriormente, al mismo tiempo que un cepillo en forma de varilla (también giratoria) entra en el interior de la botella y la limpia y la friega perfectamente y todo ello en combinación con chorros de agua a presión (graduables) que circundan la botella exteriormente.

Esa es la operación que guía y ejecuta la operaria que figura en la fotografía.

El enjuague y aclarado final del interior de la botella se ejecuta mediante una fuerte irrigación de agua a gran presión que la realiza el operario que se halla en la parte derecha del grabado.

Esta máquina da un rendimiento de unas 200 botellas lavadas por hora de trabajo.

Además de ser de lo más perfecto en su clase esta máquina que usamos en nuestro Laboratorio, ha sido ella modificada con arreglo a nuestras necesidades añadiéndole un dispositivo mediante el cual se puede usar agua caliente o fría o esterilizada a voluntad.

Todo ello destinado a conseguir las tres condiciones dichas: limpieza, limpieza y limpieza.

VARIEDADES

Congreso internacional

Hemos sido atentamente invitados al Congreso Internacional de Propaganda de Higiene Social, Educación profiláctica sanitaria y moral que tendrá lugar en París, del 24 al 27 del próximo Mayo, coincidiendo con la celebración de las Fiestas del centenario de Pasteur.

Este Congreso al que se ha invitado a Médicos, Higienistas, Moralistas y Educadores de la juventud se ocupará de todas las cuestiones referentes a la enseñanza científica y moral de las cuestiones sexuales desde el punto de vista del individuo, de la familia y de la raza; y de la organización de la educación sexual profiláctica moral y sanitaria, en los dos sexos.

No puede ser más digno de loa el fin que persigne este Congreso que cuenta con todas nuestras simpatías.

Por una sola vez

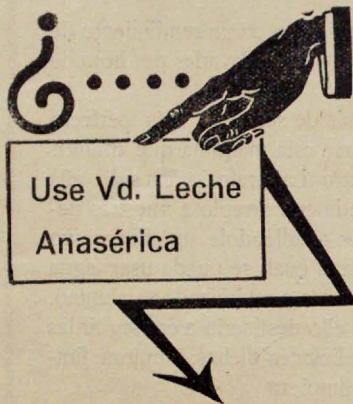

en los casos de fiebres tífica o paratífica en que haya Vd. agotado, sin resultado, todos los tratamientos.



Al comenzar la época de primavera y verano y con ella el mayor consumo de nuestros productos, tenemos la satisfacción de comunicar a nuestros clientes y de un modo especial a los compañeros médicos que nos distinguen con la simpatía hacia nuestro Laboratorio, que este año hemos podido conseguir ya una calidad de cristal de excelentes condiciones para la esterilización que nos ha permitido usar un cierre hermético metálico que ya lo llevan todos los preparados, con lo que ya no se darán aquellos casos (aunque pocos) de algún frasco fermentado que acontecía en temporadas anteriores.

Por otra parte, atendiendo a una petición repetida de muchos compañeros, hemos preparado la Lactobumosa en dos tamaños (botellas de medio y de cuarto de litro) especiales estas últimas para pequeñas dosificaciones y con la ventaja de menor coste del producto.

La Dirección del Laboratorio de Leches Preparadas.

Una obra meritoria

La moralización del Cine

La simpática Revista «La Familia» de Barcelona (Plaza Nueva, 12) con el fin de contribuir a la exhibición de películas morales que contrarresten los efectos perniciosos de los cinematógrafos públicos, cede por un precio inferior al de su coste un número limitado de cinematógrafos económicos muy propios, por su sencillísimo manejo, para familias, colegios, centros de recreo, etc.

Representantes del Laboratorio de Leches Preparadas, Córdoba

ESPAÑA

<i>Álava</i>	D. Teodoro Fresneda	Vitoria-Asilo Provincial.
<i>Albacete</i>		
Almansa	» J. de la Huerta y Trabal	Comisionista
<i>Alicante</i>	» Manuel Capella	Comisionista
Alcoy	» Salvador Palacios	Barbacana, 5.
<i>Almería</i>	» Rafael Lara Martínez	Solis, 3.
<i>Barcelona</i>	» Juan Torné Aviá	Pelayo, 24.
<i>Cáceres</i>	» Gabriel Rosado	Roso de Luna, 2 y 4.
Valencia de Alcántara	» Remigio Rajal	
<i>Cádiz</i>	» Fernando Ceballos	Sagasta, 42.
<i>Cádiz</i>	» Salvador Robles	Duque de Tetuán
Jerez de la Frontera	» Francisco Benitez López	Comisionista
Sanlúcar de Barrameda	» Teodoro Lara y García	Comisionista
<i>Castellón de la Plana</i>	» José Pascual Calatayud	Allaza, 14.
<i>Córdoba</i>		
Baena	» Rafael del Moral	
Lucena	» Francisco de P. Aragón	
Puente-Genil	» Manuel Rey Cabello	Comisionista
Soldado (El)	» Baltasar Galán Riaño	Droguería
<i>Coruña</i>	» Luis de la Iglesia	Tren n.º, 3.
El Ferrol	» José Castro Meizoso	Galiano, 27.
<i>Cuenca</i>	» Julián Saiz y Saiz	Banco de España.
<i>Granada</i>	» Salvador Salas	Salvador, 1.
Guadix.	» Ramón Rodríguez Montesinos	Comisionista
<i>Guadalajara</i>	» Joaquín Coterón	Sigüenza
<i>Guipuzcoa</i>	» Luis Capella Abadia	San Sebastián-Príncipe, 3
<i>Huelva</i>	» Ricardo Caamaño	Instituto Vacunación
Nerva (Depósito)	» Rafael Rubio	Farmacia
<i>Jaén</i>	» Javier Fuentes Rus	Aldana, 9.
Linares	» Leopoldo Corral	Alamos, 34.
<i>León</i>	» Ignacio M. Galán	Cardiles, 2.
<i>Madrid</i>	» Mariano Enguita	Santisima Trinidad, 9.
<i>Málaga</i>	» Cristóbal Delgado	Plaza del Obispo, 4.
Bobadilla (Depósito)	» Cristóbal del Río Torreblanca	Estación
Velez-Málaga	» Augusto Gutiérrez Ruiz	
<i>Murcia</i>	» Fernando Navarro	Lorca-Espin baja, 7.
<i>Navarra</i>	» Luis Unsain	Pamplona-Tejería, 26.
<i>Oviedo</i>		
Gijón	» Pantaleón Soto Siler	San Marcos, 15.
<i>Palencia</i>	» Lucas Vitini	Sotileza, 2.
<i>Santander</i>	» Francisco Canteli	La Calzada
<i>Segovia</i>	» Feliciano Palomares	Plaza Mayor, 10.
<i>Sevilla</i>	» Valentín Montero	Castellar, 53.
Osuna	» Manuel Villacañas	Comisionista

(VUELTA)

Toledo
Valencia
Játiva
Vizcaya
Zaragoza
Islas Canarias
Africa Española

D. Alberto Martín López
Alfonso Lorente Villalba
» Antonio Boils Millet
» Emiliano Gil
» Luis Hernández
» Emilio Delisau
» Francisco Martín Reina
» Blas de Almenara

Locum, 12.
Félix Pizcueta, 7.
Correjería, 64.
Bilbao-Dos de Mayo, 6.
Cerdán, 57 y 59.
Las Palmas-Mendizabal, 51.
Melilla-General Aizpuru, 19.
Ceuta-Comisionista

EXTRANJERO

República de Cuba » Luis G. Costi
República del Perú » Carlos Roe
Isla de Puerto-Rico » José M.^a Muñoz del Toro

Cienfuegos-La Correspondencia,
Callao-Apartado, 377.
Guayama.

Cereales Estrada

EXTRACTO DE CEREALES Y
LEGUMINOSAS
ALTAMENTE CONCENTRADO

SUERO TÓNICO

SIMPLE

Arrhenal	0,05
Glicerofosfato sódico	0,20
Sulfato de estricnina	0,001
Suero fisiológico c. s. para 2 c. c.	

FERRUGINOSO

Arrhenal	0,05
Glicerofosfato sódico	0,15
Glicerofosfato hierro	0,05
Sulfato de estricnina	0,001
Suero fisiológico c. s. para 2 c. c.	

A. Estrada Morales (Farmacéutico). Puente Genil (Córdoba)

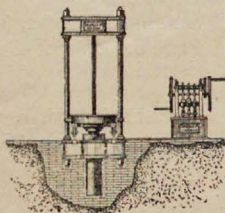

fundición de Hierro y Bronce

TALLERES DE CONSTRUCCIÓN DE TODA CLASE DE MAQUINARIAS

GONZÁLEZ HNOS.

Campo de San Antón, núm. 13.—CÓRDOBA

CASA FUNDADA EN 1892

ESPECIALIDAD

Instalaciones completas de modernas fábricas de aceite de oliva y panaderías, herrajes para edificios y agricultura.—Bombas, norias y todo cuanto se relacione con este ramo

REPARACIONES DE TODA CLASE DE MAQUINARIAS

MALTOL

(Extracto de Malta)

SIMPLE
IODO-TANICO-FOSFATADO
CON HIPOFOSFITOS

- » HIPOFOSFITOS Y ARRHENAL
- » IODURO FERROSO
- » HEMOGLOBINA
- » ACEITE DE HIGADO DE BACALAO

Elixir MALTOL con pepsina y pancreatina

Laboratorio: Torrente de las Flores, 73. - JOSÉ TIÓ, BARCELONA

REPRESENTANTE PARA ESPAÑA: DOCTORS. ANDREU

BODEGAS DE VINOS FINOS DE MONTILLA Y MORILES
DEL COSECHERO Y EXPORTADOR

José López de la Manzanara

ESPECIALIDADES - MQRILES FINOS

EL TRIUNFO, SÍ, SÍ y EL GRAN CAPITÁN

Azúcar estuchado marca "EL GRAN CAPITÁN"

PATENTE, 63.637
CÓRDOBA

EN LUGAR DEL ACEITE DE HIGADO DE BACALAO
Y DE SUS DERIVADOS, PRESCRIBASE LA

MORRHUËTINE JUNGKEN

EL TÓNICO DE LA INFANCIA

LICOR NO ALCOHÓLICO NI AZÚCARADO. SABOR AGRADABLE
DESFECIAMENTE TOLERADO.

ÉNFASIS EN ADENODATIAS, LINFATISMO, ESCRÓFULA, RAQUITISMO,
DIABETES, HEREDOSIFILIS AMENO Y DISMENORREA
CONVALESCENCIAS ETC.

PREPARADO POR: FARMACIA SERRA, S.A. - FARMACIA SERRA, S.A. - FARMACIA SERRA, S.A.
Paseo de Colón 100 - 101 - 102 - 103 - 104 - 105 - 106 - 107 - 108 - 109 - 110 - 111 - 112 - 113 - 114 - 115 - 116 - 117 - 118 - 119 - 120 - 121 - 122 - 123 - 124 - 125 - 126 - 127 - 128 - 129 - 130 - 131 - 132 - 133 - 134 - 135 - 136 - 137 - 138 - 139 - 140 - 141 - 142 - 143 - 144 - 145 - 146 - 147 - 148 - 149 - 150 - 151 - 152 - 153 - 154 - 155 - 156 - 157 - 158 - 159 - 160 - 161 - 162 - 163 - 164 - 165 - 166 - 167 - 168 - 169 - 170 - 171 - 172 - 173 - 174 - 175 - 176 - 177 - 178 - 179 - 180 - 181 - 182 - 183 - 184 - 185 - 186 - 187 - 188 - 189 - 190 - 191 - 192 - 193 - 194 - 195 - 196 - 197 - 198 - 199 - 200 - 201 - 202 - 203 - 204 - 205 - 206 - 207 - 208 - 209 - 210 - 211 - 212 - 213 - 214 - 215 - 216 - 217 - 218 - 219 - 220 - 221 - 222 - 223 - 224 - 225 - 226 - 227 - 228 - 229 - 230 - 231 - 232 - 233 - 234 - 235 - 236 - 237 - 238 - 239 - 240 - 241 - 242 - 243 - 244 - 245 - 246 - 247 - 248 - 249 - 250 - 251 - 252 - 253 - 254 - 255 - 256 - 257 - 258 - 259 - 260 - 261 - 262 - 263 - 264 - 265 - 266 - 267 - 268 - 269 - 270 - 271 - 272 - 273 - 274 - 275 - 276 - 277 - 278 - 279 - 280 - 281 - 282 - 283 - 284 - 285 - 286 - 287 - 288 - 289 - 290 - 291 - 292 - 293 - 294 - 295 - 296 - 297 - 298 - 299 - 300 - 301 - 302 - 303 - 304 - 305 - 306 - 307 - 308 - 309 - 310 - 311 - 312 - 313 - 314 - 315 - 316 - 317 - 318 - 319 - 320 - 321 - 322 - 323 - 324 - 325 - 326 - 327 - 328 - 329 - 330 - 331 - 332 - 333 - 334 - 335 - 336 - 337 - 338 - 339 - 340 - 341 - 342 - 343 - 344 - 345 - 346 - 347 - 348 - 349 - 350 - 351 - 352 - 353 - 354 - 355 - 356 - 357 - 358 - 359 - 360 - 361 - 362 - 363 - 364 - 365 - 366 - 367 - 368 - 369 - 370 - 371 - 372 - 373 - 374 - 375 - 376 - 377 - 378 - 379 - 380 - 381 - 382 - 383 - 384 - 385 - 386 - 387 - 388 - 389 - 390 - 391 - 392 - 393 - 394 - 395 - 396 - 397 - 398 - 399 - 400 - 401 - 402 - 403 - 404 - 405 - 406 - 407 - 408 - 409 - 410 - 411 - 412 - 413 - 414 - 415 - 416 - 417 - 418 - 419 - 420 - 421 - 422 - 423 - 424 - 425 - 426 - 427 - 428 - 429 - 430 - 431 - 432 - 433 - 434 - 435 - 436 - 437 - 438 - 439 - 440 - 441 - 442 - 443 - 444 - 445 - 446 - 447 - 448 - 449 - 450 - 451 - 452 - 453 - 454 - 455 - 456 - 457 - 458 - 459 - 460 - 461 - 462 - 463 - 464 - 465 - 466 - 467 - 468 - 469 - 470 - 471 - 472 - 473 - 474 - 475 - 476 - 477 - 478 - 479 - 480 - 481 - 482 - 483 - 484 - 485 - 486 - 487 - 488 - 489 - 490 - 491 - 492 - 493 - 494 - 495 - 496 - 497 - 498 - 499 - 500 - 501 - 502 - 503 - 504 - 505 - 506 - 507 - 508 - 509 - 510 - 511 - 512 - 513 - 514 - 515 - 516 - 517 - 518 - 519 - 520 - 521 - 522 - 523 - 524 - 525 - 526 - 527 - 528 - 529 - 530 - 531 - 532 - 533 - 534 - 535 - 536 - 537 - 538 - 539 - 540 - 541 - 542 - 543 - 544 - 545 - 546 - 547 - 548 - 549 - 550 - 551 - 552 - 553 - 554 - 555 - 556 - 557 - 558 - 559 - 560 - 561 - 562 - 563 - 564 - 565 - 566 - 567 - 568 - 569 - 570 - 571 - 572 - 573 - 574 - 575 - 576 - 577 - 578 - 579 - 580 - 581 - 582 - 583 - 584 - 585 - 586 - 587 - 588 - 589 - 590 - 591 - 592 - 593 - 594 - 595 - 596 - 597 - 598 - 599 - 600 - 601 - 602 - 603 - 604 - 605 - 606 - 607 - 608 - 609 - 610 - 611 - 612 - 613 - 614 - 615 - 616 - 617 - 618 - 619 - 620 - 621 - 622 - 623 - 624 - 625 - 626 - 627 - 628 - 629 - 630 - 631 - 632 - 633 - 634 - 635 - 636 - 637 - 638 - 639 - 640 - 641 - 642 - 643 - 644 - 645 - 646 - 647 - 648 - 649 - 650 - 651 - 652 - 653 - 654 - 655 - 656 - 657 - 658 - 659 - 660 - 661 - 662 - 663 - 664 - 665 - 666 - 667 - 668 - 669 - 670 - 671 - 672 - 673 - 674 - 675 - 676 - 677 - 678 - 679 - 680 - 681 - 682 - 683 - 684 - 685 - 686 - 687 - 688 - 689 - 690 - 691 - 692 - 693 - 694 - 695 - 696 - 697 - 698 - 699 - 700 - 701 - 702 - 703 - 704 - 705 - 706 - 707 - 708 - 709 - 710 - 711 - 712 - 713 - 714 - 715 - 716 - 717 - 718 - 719 - 720 - 721 - 722 - 723 - 724 - 725 - 726 - 727 - 728 - 729 - 730 - 731 - 732 - 733 - 734 - 735 - 736 - 737 - 738 - 739 - 740 - 741 - 742 - 743 - 744 - 745 - 746 - 747 - 748 - 749 - 750 - 751 - 752 - 753 - 754 - 755 - 756 - 757 - 758 - 759 - 760 - 761 - 762 - 763 - 764 - 765 - 766 - 767 - 768 - 769 - 770 - 771 - 772 - 773 - 774 - 775 - 776 - 777 - 778 - 779 - 780 - 781 - 782 - 783 - 784 - 785 - 786 - 787 - 788 - 789 - 790 - 791 - 792 - 793 - 794 - 795 - 796 - 797 - 798 - 799 - 800 - 801 - 802 - 803 - 804 - 805 - 806 - 807 - 808 - 809 - 810 - 811 - 812 - 813 - 814 - 815 - 816 - 817 - 818 - 819 - 820 - 821 - 822 - 823 - 824 - 825 - 826 - 827 - 828 - 829 - 830 - 831 - 832 - 833 - 834 - 835 - 836 - 837 - 838 - 839 - 840 - 841 - 842 - 843 - 844 - 845 - 846 - 847 - 848 - 849 - 850 - 851 - 852 - 853 - 854 - 855 - 856 - 857 - 858 - 859 - 860 - 861 - 862 - 863 - 864 - 865 - 866 - 867 - 868 - 869 - 870 - 871 - 872 - 873 - 874 - 875 - 876 - 877 - 878 - 879 - 880 - 881 - 882 - 883 - 884 - 885 - 886 - 887 - 888 - 889 - 890 - 891 - 892 - 893 - 894 - 895 - 896 - 897 - 898 - 899 - 900 - 901 - 902 - 903 - 904 - 905 - 906 - 907 - 908 - 909 - 910 - 911 - 912 - 913 - 914 - 915 - 916 - 917 - 918 - 919 - 920 - 921 - 922 - 923 - 924 - 925 - 926 - 927 - 928 - 929 - 930 - 931 - 932 - 933 - 934 - 935 - 936 - 937 - 938 - 939 - 940 - 941 - 942 - 943 - 944 - 945 - 946 - 947 - 948 - 949 - 950 - 951 - 952 - 953 - 954 - 955 - 956 - 957 - 958 - 959 - 960 - 961 - 962 - 963 - 964 - 965 - 966 - 967 - 968 - 969 - 970 - 971 - 972 - 973 - 974 - 975 - 976 - 977 - 978 - 979 - 980 - 981 - 982 - 983 - 984 - 985 - 986 - 987 - 988 - 989 - 990 - 991 - 992 - 993 - 994 - 995 - 996 - 997 - 998 - 999 - 1000

HEMOGLOBINA ASIMILABLE STENGRE

TÓNICO DINAMÓFORO
HEMOGLOBINA

ASOCIADA A

Angostura, Condurango (Amargos) Nuez vómica y Kola (dinamóforos)

LA HEMOGLOBINA en este preparado está en solución completamente estable; los materiales que integran su fórmula, son escogidos, su preparación escrupulosa; por todo ello la clase Médica que lo ensayó, le dá su preferencia, formulándolo como excelente tónico reconstituyente y aperitivo.

R. STENGRE, Farmacéutico

24, Cuatro Santos, 24.--CARTAGENA

De venta en todas las farmacias de España, México y Cuba
Los Sres. Médicos que deseen hacer experimentación clínica de este preparado, sírvanse pedir muestras, *indicando Estación de destino*, y se les remitirán libre de todo gasto. La carta que no indique Estación, no será atendida.

IMPORTACIÓN DE CAFÉS

Francisco F. Caparrós

CÓRDOBA

ARTES GRÁFICAS CAPARRÓS

CÓRDOBA

OLIVER Y COMPAÑÍA

Fábrica de Cristal

ESPECIALIDAD EN LA CONFECCIÓN DE TODA CLASE DE FRASCOS Y BOTELLAS

MATERIAL COMPLETO PARA FARMACIAS Y LABORATORIOS

Balanzas e instrumentos de verdadera precisión para análisis

CRISTAL SOPLADO

ENVASES PARA PERFUMERÍA, DROGUERÍA, CONFITERÍA, ETC.

ARTÍCULOS DE CUARZO, PORCELANA Y LOZA

VAJILLA DE MESA

Fábrica: Calles Bergadá y Prat (Las Corts)

Despacho y Oficinas: Cortes, 622, BARCELONA.—Apartado, 376.—Teléfono, A-2660.

La Lactobumosa (leche albuminosa maltosada) es el tratamiento específico de las enteritis infantiles al igual que

FRANCISCO F. CAPARRÓS

CÓRDOBA

ARTES GRÁFICAS CAPARRÓS

CÓRDOBA



OLIVER Y COMPAÑÍA

Fábrica de Cristal

ESPECIALIDAD EN LA CONFECCIÓN DE TODA CLASE DE FRASCOS Y BOTELLAS

MATERIAL COMPLETO PARA FARMACIAS Y LABORATORIOS

Balanzas e instrumentos de verdadera precisión para análisis

CRISTAL SOPLADO

ENVASES PARA PERFUMERÍA, DROGUERÍA, CONFITERÍA, ETC.

ARTÍCULOS DE CUARZO, PORCELANA Y LOZA

VAJILLA DE MESA

Fábrica: Calles Bergadá y Prat (Las Cortes)

Despacho y Oficinas: Cortes, 622. BARCELONA.—Aparado, 375.—Teléfono, A-3060.