

VIA GENERAL ILUSTRADA DE CORDOBA Y SU PROVINCIA

ARTÍSTICA, OFICIAL, HISTÓRICA,
MONUMENTAL, COMERCIAL, INDUSTRIAL Y AGRÍCOLA:

Colaboración de distinguidos
Escritores, Artistas y Fotógrafos.

MÁS DE 20.000 SEÑAS DE UTILIDAD PRÁCTICA



A. MORALES · EDITOR.

Cuaderno 14

30 ctmos.

Administración y Talleres: Librería, número 24. Imp. LA VERDAD.

Si Vd. necesita

Cartas y sobres timbrados, facturas, tarjetas, memorandums.

Prospectos, carteles, circulares, catálogos, recordatorios.

Recetas, recibos, participaciones y cualquiera otra clase de impresos, corrientes y de gran lujo.

Rótulos esmaltados.

Rótulos en tela y en cristal.

Sellos elásticos para envases.

Sellos de caucho y metal.

Etiquetas y timbres en relieve.

Le interesa hacer sus pedidos a

La Imprenta LA VERDAD

**Provedora de los principales establecimientos y oficinas
oficiales y particulares de Córdoba y su provincia**

Obispado

Palacio Episcopal: Torrijos, 10

OBISPO, **Excmo. e Ilmo. Sr. Dr. Don Adolfo Pérez Muñoz.**

Familiar de S. E. I., D. Bienvenido Morán Villarrubia, Mayordomo y Capellán Candatario.

CURIA DIOCESANA

Vicario General, **M. I. Sr. Dr. D. Rafael García Gómez.**

SECRETARÍA DE CÁMARA Y GOBIERNO

Secretario, **M. I. Sr. Licdo. D. Miguel Blanco Moreno.**

Vicesecretario, Licdo. D. Lucas González Muñoz.

Oficial, **Licdo. D. Manuel Barbancho Perea.**

Visitador de Religiosas, M. I. Sr. Dr. D. Miguel García.

Secretario, D. Fernando Aguilar Campo
Director d l B. O. E., **Licdo. D. Miguel Blanco.**

Archivero Diocesano, Dr. D. Lucas Redondo Fernández.

TRIBUNAL DE JUSTICIA ECLESIASTICO

Provisor, **M. I. Sr. Dr. D. Rafael García Gómez.**

Fiscal o Promotor de Justicia, M. I. Sr. Dr. D. Constantino Montilla y López del Moral.

Notario Mayor, **Licdo. D. Sebastián Barrios Rejano.**

Oficiales: **D. Tomás Díaz Combé** y don José M.ª Padilla Jiménez.

DE ADMINISTRACIÓN

Colector de Misas, Licdo. D. Lucas González Muñoz.

Delegado de Capellanías, **M. I. Sr. Dr. Don Juan E. Seco de Herrera.**

Secretario, D. Juan Martín Goriz.

Expedicionero de Preces, D. Tomás Díaz Combé—En Roma, D. Carmelo Blay.

Administrador de Cruzada, M. I. Sr. Dr. Don Constantino Montilla y López del Moral.

Habilitado de Culto y Clero, **M. Itr. Sr. D. Jesús B. López de la Manzanara.**—Oficial, D. Justo Perea Moreno.

Santa Iglesia Catedral

CABILDO CATEDRAL

Muy Iltrs. Señores:

Deán, Dr. **D. José Blanco Sanchaz.**

Arzobispo, Licdo. D. Juan A. González de Canales.

Arceidiano, Dr. D. Miguel García Ballesteros.

Chantre, Dr. D. Constantino Montilla López del Moral.

Maestrescuela, **Licdo. D. Miguel Blanco Moreno.**

Lectoral, Dr. **D. José M. Gallegos Rocafull.**

Doctoral, Dr. **D. Rafael García Gómez**

Penitenciario, Dr. D. Tobías Vargas Saez.

Magistral, Dr. **D. Juan E. Seco de Herrera.**

CANÓNICOS

Dr. D. Lucas Redondo Fernández.

Dr. D. Andrés Caravaca Millán.

Licdo. D. Francisco Bejarano Fernández.

Dr. D. Francisco Muñoz Romero.

Licdo. **D. Jesús B. López de la Manzanara.**



Fachada del Palacio Episcopal, en la calle de Torrijos

Dr. **D. Mariano Ruiz Calero**.

Licdo. D. José Molina Ruiz.

D. Santiago Elvira Espallardo.

D. José Constantín Beltrán.

D. Bernabé Sánchez Casanova.

Licdo. **D. Rafael Martínez Navarro**.

CLERO CATEDRALICIO

Maestro de Ceremonias, Licdo. D. Lucas González Muñoz.

Segundo Maestro de Ceremonias, D. Antonio Guzmán Ajenjo.

Soc. cantre, D. Fernando Rodríguez Martín.

Sochantre, D. Francisco Escura.

Organista, Licdo. D. Rafael Vich Bemassar.

Organista 2.º, Licdo. D. José Galán Mora.

D. Juan Angulo Fernández.

D. Fernando Aguilar Campos.

D. Guillermo Moreno Romero.

D. Tiburcio Galán Mora.

D. Leopoldo López Malo.

D. José M.ª Molina Moreno.

Licdo. D. Gonzalo Ogazón Melendo.

Una Vacante.

CELADORES

D. Francisco Soler Bernabé.

D. Miguel Ramírez Fernández.

OBRERÍA DE LA S. IGLESIA CATEDRAL

Obrero Mayor, M. I. Sr. D. Miguel García Ballesteros.

Obrero Menor, D. Rafael Aguilar López.

OFICINAS DEL CABILDO

Contador, D. Gonzalo Ogazón.

Auxiliar, D. Leopoldo López Malo.

CUSTODIA DE LAS JOYAS ARTÍSTICAS

D. Rafael Aguilar López.

Seminario Conciliar

PERSONAL DIRECTIVO

Prefecto de Estudios, D. José M.ª Gallegos Rocafull.

Secretario de Estudios, Licdo. D. Félix Romero Mengibar.

Rector, D. José María Pérez.

Presidentes, D.

Mayordomo, D. Liberato Juan Adell.

PERSONAL DOCENTE

CATEDRÁTICOS:

De Derecho y Oratoria, Dr. D. Mariano Ruiz Calero.

De Teología Dogmática (tarde), Dr. D. José Molina Ruiz.

De Teología Moral, Dr. D. Mateo López Dueñas.

De Sagrada Escritura, Dr. D. José M.ª Gallegos Rocafull.

De Historia Eclesiástica, D. Andrés Caravaca Millán.

De Teología Dogmática (mañana), Dr. D. Tobias Vargas Saez.

De Teología Fundamental, Licdo. D. Antonio Redondo Gómez.

De Física, Química e Historia Natural, Licdo. D. Fernando Poveda.

De Matemáticas, Licdo. D. Gonzalo Ogazón.

De Filosofía, Licdo. D. Antonio Redondo Gómez.

De Lengua Hebrea, Licdo. D. José Molina Moreno.

De Lengua Griega, Licdo. D. Francisco Bejarano Fernández.

De Canto Eclesiástico, Licdo. D. Rafael Vich Bemassar.

De Latín y Humanidades, 1.º Curso, D. Juan Jurado Ruiz.

De Latín y Humanidades, 2.º Curso, Licdo. D. Diego Villarejo Pérez.

De Latín y Humanidades, 3.º Curso, Licdo. D. José Torres Molina.

De Latín y Humanidades, 4.º Curso, Licdo. D. Félix Romero Menjibar.

CONSEJO DE DICIPLINA

M. I. Sr. Dr. D. Lucas Redondo Fernández.

M. I. Sr. Licdo. D. Francisco Bejarano Fernández.

DIPUTADOS DE HACIENDA

M. I. Sr. Dr. D. Miguel García.

M. I. Sr. Dr. D. Constantino Montilla L. d. l. Moral.

Parroquia del Sagrario

Situada en la Santa Iglesia Catedral. Comprende las calles Puerta de Almodóvar (desde el número 20), Almanzor, Romero, Deanes, Angeles, Benavente, Blanco Belmonte, José Rey (pares), Caldereros (pares), Cardenal González (desde el 7 y desde el 32), Amparo, Puente, Ronca Isasa, Alameda del Corregidor, Alcázar Viejo, Vista Alegre, Fontanar de Covano, Cañito de María Ruiz, Cortijo del Alcaide y demás calles y entidades rurales comprendidas en dicha demarcación.

Cura Párroco, don Faustino Mateo Naz.

Coadjutores, don Agustín Forras Marín, don Manuel Barbancho Feria y don Antonio Redondo Gómez.

Sochantre, don Joaquín Aneri López.

Sacristán, don Rafael Muñoz Pena.

Organista, don Juan Espejo.

Conventos e Iglesias filiales

San Basilio (Auxiliar del Sagrario)

Situada en el Barrio del Alcázar Viejo.

Capellán, don Antonio Redondo.



Torre de la Catedral y oficinas de la Obrería

San Pedro Alcántara

Convento de Terciarias Franciscanas, situada en la plaza del Cardenal Salazar.

Capellán, don Gonzalo Ogazón.

La Encarnación

Situado en la calle de su nombre. Convento de M. M. Bernardinas (clausura).

Capellán don Fernando Aguilar.

San Jacinto

Casa de Expósitos situada en la calle de Torrijos.

Capellán, don José Guzmán.

Asociaciones y Hermandades

Hijas de María Inmaculada para el Servicio Doméstico

Situado en la calle Rey Heredia.

Internado Teresiano

Situado en la Plaza de la Concha.

Hermandad del Santísimo Sacramento

Establecida en la Iglesia parroquial.

Presidente, don Rafael Jiménez Amigo.

Hermandad de la Virgen de los Faroles

Establecida en la Iglesia parroquial.

Presidente, don Rafael Jiménez Amigo.

Hermandad de la Medalla Milagrosa

Establecida en la Iglesia parroquial.

Parroquia de San Pedro

Situada en la plaza de su nombre. Comprende las calles San Pedro, Alfonso XII, números impares y pares hasta el 14, casas próximas al fielato de San Sebastián, huertas colindantes a la de Tras de la Puerta, Arroyo de San Lorenzo, (hasta el número 14 y acera de los pares), Abejar, (acera de los pares hasta el número 38), Crucifijo, Jardín de la Magdalena, Muñecas (impares), Santa Inés (pares), Regina (pares), Cutiérrez de los Ríos (hasta el 31 y 32), Rodríguez Marín, Rodríguez Marín, Joaquín Costa (2), Librería (del 1 al 7), Fernando Colón (impares), Maese Luis (impares desde el 5 en adelante), Tornillo (impares), Don Rodrigo (impares desde el 71 y

pares desde el 72), Consolación (impares y de los pares hasta el 8), Ribera (del 7 al 29), Mucho Trigo (pares y hasta el 35 de los impares), Valderramas (pares), Agustín Moreno, (pares hasta el 104 e impares hasta el 95), incluidas las calles comprendidas en la demarcación.

Cura Párroco, don Juan Jaén Abril.

Coadjutores, don Francisco Aguilar Gómez y don Juan Roldán Herrero.

Sochantre, don Federico León Garrido.

Sacristán, don Rafael López Baena.

Organista, don Eduardo Ariza Gálvez.

Conventos e iglesias filiales

La Magdalena

Situada en la plaza de su nombre, Auxiliadora de la Parroquia.

Ermita del Socorro

Situada en la plaza de su nombre.

Capellán, don Francisco Aguilar Gómez.

San José

Situada en la plaza de la Magdalena, a cargo de la Asociación de Señoras «Milicia Angélica».

Convento del Carmen

Residencia de los RR. PP. Carmelitas Calzados, situado en la Puerta Nueva.

Superior, R. P. Carmelo Codinach.

Hermandades Religiosas

Hermandad del Santo Escapulario, en el Convento del Carmen, siendo su director el R. P. Superior del Convento.

Hermandad del Santísimo y los Santos Mártires, en la parroquia, Hermano Mayor don José Joaquín Carbonell y Trillo-Figueroa.

Hermandad de Nuestra Señora del Socorro, en la Ermita de su nombre, Hermano Mayor, don Alfonso Camacho.

Parroquia de San Francisco y San Eulogio

Su demarcación comprende el Paseo de la Ribera, (del número 1 al 5), Consolación, (los pares hasta el 8), Badanas, (pares), Don Rodrigo, (impares hasta el 69 y pares hasta el 60), Candelaria, (pares), Tornillo, (pares), Maese Luis, (pares), San Fernando, (desde el 57 y 68), Ambrosio de Morales, (desde el 11 y el 24), Marqués del Villar, Plaza de Jerónimo Páez y Cristo, (impares), Rey Heredia, (impares, desde el 17), Caldereros, (im-



Parroquia de San Francisco y San Eulogio

pares), Cardenal González, (hasta el 5 y el 30) de ambas aceras y con las demás calles existentes dentro de dicho perímetro.

Cura Párroco, don Carlos Romero Berral.

Coadjutor, don Juan Bta. Fernández Sánchez.

Sochantre, don Manuel Manosalvas González.

Sacristán, don Manuel Jaraquemaja Pavón.

Organista, don Antonio García Jiménez.

Iglesias filiales

Nuestra Señora de la Aurora

Situada en la calle de San Fernando, a cargo de la Parroquia.

La Candelaria

En la calle de su nombre, a cargo del Obispo.

Asociaciones y Hermandades

Hermandad del Señor del Huerto, establecida en la iglesia parroquial. Presidente, don Rafael López Casinos.

Hermandad del Santísimo Sacramento. Presidente, don Carlos Romero Berral.

Acción Católica de la Mujer. Situada en la calle Ambrosio de Morales. Presidenta, doña Angela Carbonell.

Parroquia de Santiago

Su demarcación urbana comprende las calles Agustín Moreno, (desde los números 97 y 106, en adelante), Siete Revueltas, Conde de Gavia, Alfonso XII, (números pares, desde el 76), Campo de San Antón, Carrera de la Fuensanta, Campo de Madre de Dios y Ermita de San Acisclo y Santa Victoria, Paseo de la Ribera, (desde el número 31), Mucho Trigo (impares, desde 37) y Valderramas, (acera de los impares).

Su demarcación rural, partiendo de la Puerta de Alfonso XII, llega hasta el puente de Rabanales, cuyo arroyo sigue, hasta que desemboca en el Guadalquivir, cortijo de D.^a Sol y Molino de Martos.

Cura Párroco, don Emilio Salinas Diéguez.

Coadjutores, don Tomás Díaz Combé y don Martín Lara Benítez.

Sochantre, don Rafael Luque Ceballos.

Sacristán, don Amador Capote Estévez.

Organista, don Angel González Herrera.

Conventos e Iglesias filiales

La Fuensanta

Santuario situado a extramuros de la capital, en el paraje de su nombre, Auxiliar de la Parroquia.

Capellán, don Martín Lara Benítez.

Asilo de Madre de Dios y S. Rafael

Asilo de Ancianos, a espensa del Ayuntamiento, situado en el paraje de su nombre.

Capellán, don Miguel Ramírez Fernández.

Santa Cruz

Convento de Monjas Clarisas franciscanas, situado en la calle de Santiago.

Capellán, don Francisco Muñoz Romero.

Monjero, don Rafael Santos Simón.

Asociaciones y Hermandades

Hermandad de Ntra. Sra. de la Fuensanta, en la iglesia de su nombre.

Parroquia de Santa Marina

Situada en la plaza de su nombre. Comprende su demarcación urbana las calles Rejas de Don Gome (números pares), Juan Rufo (impares), Puerta del Rincón, (desde los números 47 y 40), Bailío, Plaza de Colón (del 1 al 7 y por los

pares hasta el 14), Torre de Malmuerta y San Cayetano, Avenida del Obispo Pérez Muñoz, Fuensantilla, Nieves Viejas, (acera impar), Costanillas, (hasta el 67, impares) de la calle Obispo López Criado, San Agustín, (impares y del 18 al 28), Plaza de San Agustín, Ocaña, (impares) y Reja de Don Gome, punto de partida de esta demarcación.

La demarcación rural, parte de la Puerta del Colodro, y sigue por la carretera de Córdoba a Almadén (izquierda) hasta el fin del término municipal, desde donde desciende en línea recta a la Cuesta de la Traición, por la que llega hasta el Arroyo del Moro, siguiendo el curso de sus aguas hasta el Brillante, comprendiendo la nueva Barriada del Naranjo. Desde este punto la línea divisoria sigue al cortijo de la Gallega (hoy de Machaquito) hasta el Convento de San Cayetano.

Cura Párroco, don Amador Moreno Cabello.

Coadjutor, don Francisco Moreno Fernández.

Sochantre, don Luis Ojeda Figueroa.

Sacristán, don Demetrio Medina Zugasti.

Organista, don Francisco Baena.

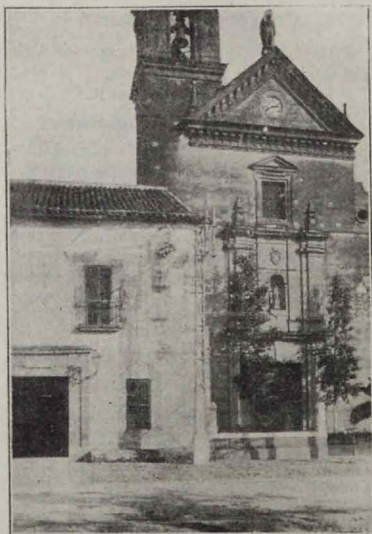

Iglesia de Madre de Dios y San Rafael (Campo Madre de Dios (Hospital de Ancianos desvalidos)

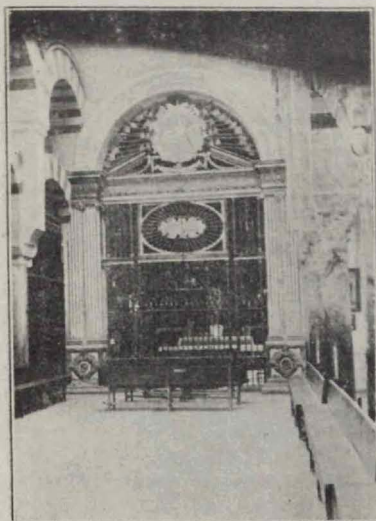

Parroquia del Sagrario en la S. I. Catedral

Conventos e Iglesias filiales

Los Santos Mártires

Ermita situada en la calle Mayor de Santa Marina. Capellán, el coadjutor de la Parroquia.

Santa Isabel

Convento de Monjas franciscanas clarisas, de clausura, situado en la calle de su nombre.

Capellán, don Leopoldo Soriano Sánchez Peña.

La Misericordia

Hospital de Crónicos, situado en la Avenida del Obispo Pérez Muñoz.

Capellán, don Antonio Guzmán.

Santo Domingo

Santuario de Santa Coeli, situado a extramuros de la población, a cargo de los RR. PP. Dominicos residentes en San Agustín.

San José (San Cayetano)

Convento de PP. Carmelitas Descalzas, situado en la plaza de su nombre.

Prior, R. P. Emiliano de San José.

San Agustín

Convento de PP. Dominicos, situado en la plaza de su nombre.

Superior, R. P. Fray Santos Quirós.

Asociaciones y Hermandades

Hermandad de Santo Domingo, establecida en el Santuario de su nombre. Hermano Mayor, don Emilio Castex Ruiz.

Hermandad de Nuestra Señora del Carmen, establecida en el convento de San Cayetano. Presidente, doña Concepción Velasco Zapata de Cañas.

Hermandad de Ntro. Padre Jesús Caído, establecida en el convento de San Cayetano. Hermano Mayor, el Marqués de Trejo.

Cofradía del Santo Rosario, establecida en el convento de San Agustín. Presidente, el R. P. Superior.

Hermandad de Nuestra Señora de las Angustias, en el convento de San Agustín. Hermano Mayor, don Miguel Sánchez Ocaña.

Hermandad del Resucitado, en la parroquia de Santa Marina. Hermano Mayor, el Marqués de Villaseca.

Hermandad de Nuestra Señora de la Luz, en la Iglesia parroquial. Hermano Mayor, don Rafael Flores González.

Parroquia de San Lorenzo

Su demarcación comprende las calles Abéjar (cera impares hasta el 38 de los pares), Realejo (del 86 al 92 solamente), Santa María de Giracia (desde el 94 y 101), Pleitimeros (pares), Caballos (impares), Buen Suceso (del 2 al 6), Ocaña, Jesús Nazareno, San Agustín (pares del 30 al 44), Obispo López Criado (números 46, 48 y 2 únicamente), Costanillas (números pares y desde el 69 de los impares), Nieves Viejas (pares), Barriada Solariaga, huertas de la Ronda hasta el Fielato de Santa Victoria, Arroyo de San Lorenzo (impares y hasta el 4 de los pares), más las calles situadas dentro del perímetro citado, Marrubial y su barriada.

La demarcación rural de esta parroquia la forma la Puerta de Plasencia, Huerta Tras de la Puerta, Carretera de Córdoba a Madrid hasta Rabanales, limitando con el término municipal en la carretera de Almadén hasta la Huerta del Monte.

Curia Párroco, don Salvador Roldán Requena.

Coadjutores, don Antonio Pérez Arévalo y don Antonio Campos González.

Sochantre, don Rafael Vázquez Ordóñez.

Sacristán, don José M.^a Jiménez Alcántara.

Organista, don Valentín Muñoz.

Conventos e Iglesias filiales

Hospital de Nuestro Padre Jesús Nazareno

Situado en la calle de su nombre. Residencia de Hermanitas de Nuestro Padre Jesús Nazareno y Hospital de Ancianos impedidos.

Capellán, don Antonio Campos Socerales.

Santa María de Gracia

Convento de M. M. Domínicas, situado en la calle de su nombre.

Capellán, Fray Antonio Amaya.

San Rafael

Iglesia situada en la plaza de su nombre, donde se venera el Santo Angel San Rafael, Custodio de Córdoba.

Capellán, don José Cañuelo Castro.

Sacristán, don Ricardo Cuevas Moyano.



Iglesia auxiliar de S. Easilio (Alcázar Viejo)

María Auxiliadora

Perteneciente a la Residencia de P. P. Salesianos, situada en la calle Mayor de San Lorenzo.

Superior, R. P. Sebastián M.^a Pastor.

Portero, don Antonio Alcalá.

Padres de Gracia

Convento de P. P. Trinitarios, situado en la plaza del Corazón de María.

Superior, Fray Nicolás de la Ascensión.

Nuestra Señora de Linares

Santuario situado en el alcor de la Sierra, a 5 kilómetros de la capital a cargo de su Hermandad de la que es hermano mayor, don Angel Toledano.

Asociaciones y Hermandades

Hermandad de San Rafael

Presidente, don Mateo Aguilar López, establecida en la Iglesia de San Rafael.

Hermandad de María Auxiliadora

Establecida en la Iglesia de su nombre. Presidenta, doña Francisca Enríles, viuda de Gutiérrez de los Ríos.

Hermandad del Santísimo Cristo de Gracia

Establecida en la Iglesia de los Padres de Gracia. Hermano Mayor, don Luis Roldán Rodríguez.

Parroquia de San Andrés

Situada en la plaza jardín de su nombre. Comprende las calles Alfaro (hasta los números 57 y 62), Juan Rufo (pares), Rejas de Don Gome (pares, hasta el 6), plazuela de la Beatilla (números 8 y 10), Ocaña (pares), Arroyo del Buen Suceso (impares), plaza de los Caballos, Pleitineros (impares), Santa María de Gracia, (hasta el 109), Realejo (acera impares y hasta el 48 de los pares), Muñices (pares), plaza jardín de la Magdalena (acera sin números), Santa Inés (impares), Encarnación Agustina, Regina y Gutiérrez de los Ríos (desde el 33 y 44 en adelante), Fernán Pérez de Oliva, Villalones, Orive, San Pablo, plaza del Salvador (acera de los pares), y Joaquín Costa (pares).

Cura Párroco, don Fernando Poveda Saceda.

Coadjutor, don Antonio Doblas Madrid.

Sochantre, don Baldomero Jiménez Levado.

Organista, don Luis Rodríguez Navarro.



Desierto de Nuestra Señora de Belén (Las Ermitas)

Conventos e Iglesias filiales

Real Iglesia de San Pablo

Convento de los R. R. P. P. Misioneros Hijos del Corazón de María, establecido en la Real Iglesia de San Pablo, plaza del Salvador.

Superior, **R. P. Ricardo de Ayala y Fernández.**

Santa Marta

Convento d: M. M. Jerónimas, situado en la calle de su nombre.

Capellán, don Francisco Soler Bernabeu.

Monjero, don Francisco Vara Navarro.

Asociaciones y Hermandades

Archicofradía del I. C. de María

Presidenta, doña Angela Riobóo.

Adoración Nocturna

Presidente, don Pedro Zapatero.

Hermandad del Santísimo Cristo de la Expiración

Presidenta, Excelentísima señora Marquesa de Boil.

Asociación de las Marías

Presidente, R. P. Ricardo de Ayala.

Jueves Eucarísticos

Presidenta, doña Concepción Torres de Sánchez.

Conferencias de San José

Presidenta, doña Justa Hernández de Hernández.

Vía Crucis

Presidenta, doña Matilde Montijano Martín.

Asociación de Tarsicios

Presidente, don Francisco Medina.

Hermandad del Padre Posadas

Director, R. P. Ricardo de Ayala.

Todas estas Asociaciones y Hermandades, se hallan establecidas en la Real Iglesia de San Pablo.

Parroquia de San Nicolás de la Villa

Su demarcación urbana, parte de la A. de Canalejas, (acera de los impares), casa número 6 de la Puerta de Osario, impares de las calles del Caño, Miraflores y Eduardo Lucena; Góngora, desde el 19 y el 30, Julio Burell (impares), Morería, desde el 10 y el 1, Marqués del Boil, (im-

pares), Gondomar, desde el 2 y el 1, Sevilla calle y plaza (hasta el 6 y el 12), Valdesleal, (pares); Ramón y Cajal, acera del Gobierno Militar, números pares de la calle de Pérez de Castro e impares, hasta el 5, de la de Eduardo Dato; Concepción, (hasta el 41), y toda la acera de los pares, Puerta Gallegos y Avenida de Primo de Rivera, Avenida Cervantes, Avenida de América, hasta el Gran Capitán, comprendiendo toda su acera del lado del Gran Teatro.

Su demarcación rural, parte de la esquina de paradas hasta San Jerónimo, comprendiendo las nuevas Barriadas del personal de la S. de Construcciones Electro Mecánicas; Lagares del Hornillo, San José, Piedrahita, Bañuelos, y Rosario, hasta la fuente de las Ermitas; bajando por la Cuesta en dirección a la Arruzafa, Cañi-to de Bazán, Huerta del Tablero, Arroyo del Moro, Barrio antiguo de las Margaritas, Cercadilla y Cuarteles de San Rafael y la Victoria.

Cura Párroco, don Paulino Seco de Herrera.

Coadjutor, don Miguel Muñoz Barón.

Sochantre, don Angel González.

Organista, don Juan Espejo.

Conventos e Iglesias filiales

Nuestra Señora de la Alegría

Ermita auxiliar situada en la calle de su nombre.

Real Colegiata de San Hipólito

Residencia de los R. R. P. P. Jesuitas, situada en el Gran Capitán, con fachada principal a la Plaza del Angel.

Superior, R. P. Roque Arjona.

Capilla de la Electromecánica

Dependiente de la parroquia.

Capilla de las Margaritas

Dependiente de la parroquia.

Asociaciones y Hermandades

Asociación de San Estanislao

Establecida en la Real Iglesia de S. Hipólito. Director, R. P. José M.^a Carretero.

Asociación de Madres Cristianas

En la misma Iglesia que la anterior. Presidenta, doña Angela Riobóo.

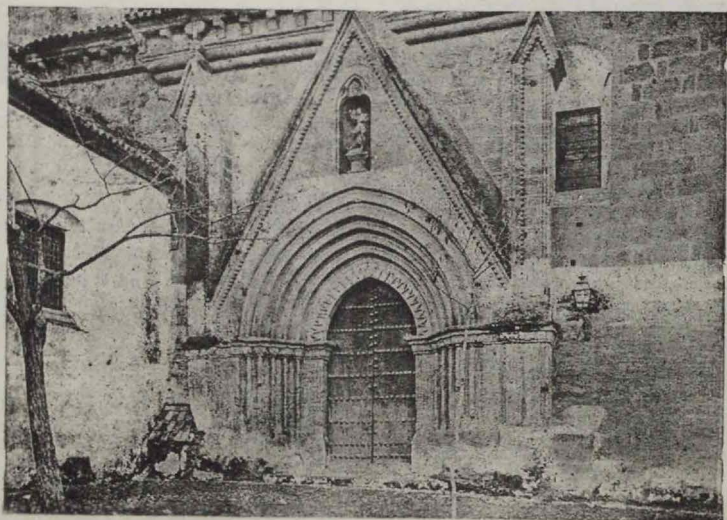

Iglesia de Santa Marina (fachada Norte)

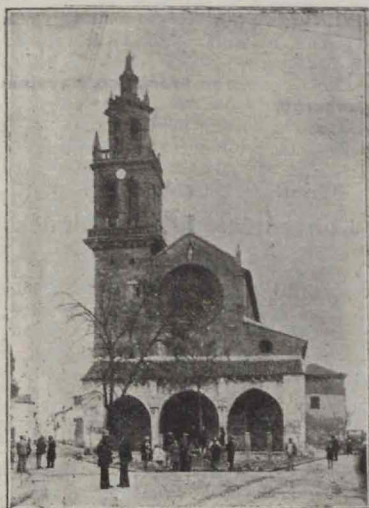

Parroquia de San Lorenzo

Asociación de Hijas de María

En San Hipólito. Presidenta, señorita Carmen Ruiz del Portal.

Caballeros de la Inmaculada y San Rafael

En San Hipólito. Presidente, don Miguel Riobóo y Susbielas.

Conferencia de San Vicente de Paul

En San Hipólito. Presidenta, doña Jesusa Courtoy de Sepúlveda.

Apostolado de la Oración

En San Hipólito. Presidente, Ilmo. Sr. don Manuel Enríquez Barrios.

Conferencia del Ropero

En San Hipólito. Presidenta, doña Concepción Courtoy de Clarós.

Hermanidad de San Judas Tadeo

En la parroquia. Presidenta, doña Belén Montero, Vda. de Burgos.

Parroquia de San Miguel

Su demarcación urbana empieza en la acera de los números pares de la calle Victoriano Rivera y los pares de la Plaza de Cánovas y calle Conde de Gondomar, hasta el 2, acera par de la calle Marqués del Boil; impar de la de Morería, hasta el 1 y hasta el 8 de los pares; pares de la de Julio Burell, Góngora hasta el 7 de los impares y 28 de los pares; acera de los pares de las calles Eduardo Lucena, Miraflores, Caño y Avenida de Canalejas, Avenida de América, hasta el Pretorio, Barrio del Matadero Viejo y Plaza de Colón; acera de los pares desde el 18 en adelante, y la de la Casa Socorro Hospicio (impar) del 1 al 7; acera sin numerar de la calle de las Doblas, plaza de idem, Cardenal Toledo, Torres Cabrera, Capuchinos, Carbonell y Morand, y Alfonso XIII, acera de los pares (del 18 en adelante).

La demarcación rural comprende el paso superior de la línea de Madrid a Córdoba, las huertas Nueva, Barrio de la Reina y Carretera de Villaviciosa, hasta el puente del arroyo del Moro, desde donde sube hasta el nacimiento de dicho arroyo, en la Cuesta de la Traición, comprendiendo el nuevo barrio de Vistahermosa, y siguiendo hacia el Norte al límite del término municipal, hasta las Ermitas y su fuente; baja después a los arrabales de la población, incluyendo la fábrica de harinas de Rodríguez Hnos., barrio moderno de las Margaritas y la Estación Central.

Cura párroco, don Sebastián Crespo Cuesta-Coadjutor, don Rafael Luque Conde. Sochantre, don Fernando Villalba Cañero. Sacristán, don Antonio José García. Organista, don Pedro de Jesús Barrera.

Conventos e Iglesias filiales

La Merced

Iglesia de la Casa Socorro-Hospicio, situada en la Plaza de Colón.

Capellán, don Guillermo Moreno.

Las Capuchinas

Convento de M. M. Capuchinas, situado en la Plaza de su nombre.

Capellán, don José M.^a Constantín.

Monjera, doña Dolores Macías Corona.

Hospital de San Jacinto

Vulgarmente conocido por los Dolores, donde se venera la milagrosa imagen de dicho nombre, situado en la plaza de Capuchinos. =
Capellán, don Francisco Agudo García.

El Cister

Convento de M. M. Bernardas, situado en la calle Carbonell y Morand (antes Cister).
Capellán, don Justo Perea Moreno.
Monjero, don Ramón Serrano Real.

Capuchinos

Convento de P. P. Capuchinos, situado en la plaza de dicho nombre.
Guardián, R. P. Daniel de Riaño.

Nuestra Señora de Belén

Residencia de H. H. Ermitaños, situada en el cerro de su nombre, a unos 6 kilómetros de la población.
Capellán, don Vilfredo Mora Martínez.
Hermano mayor, don Benito Gordo.

Asociaciones y Hermandades

Real Hermandad de Nuestra Señora de los Dolores

En la Iglesia de su nombre. Hermano mayor honorario, don Alfonso XIII. Hermano efectivo, don Agustín Marín Carrillo.

Asociación de las Tres Marías

En el Convento de Capuchinas. Director, R. P. Emilio de Baeza.

La V. O. Tercera

En el Convento de Capuchinos. Director, R. P. Daniel de Riaño.

Parroquia del Salvador y Santo Domingo de Silos

Su demarcación parte de la calle de Alfonso XIII, comprendiendo los números impares y hasta el 18 de los pares, Victoriano Rivera, (impares), Plaza de Cánovas, (excepto los números impares; la de Jesús María, Angel de Saavedra y Rey Heredia, hasta el 15, pares de las calles del Cristo, Plaza de Jerónimo Páez y calle del Marqués del Villar: Ambrosio de Morales (hasta los números 11 y 24), San Fernando, (hasta el 70 y 75), impares de la de Maese Luis (hasta el 3), pares de las de Fernando Colón, y

Librería (pares), y hasta el 9 de los impares, y toda la acera de las Casas Consistoriales de la calle de Joaquín Costa.

Cura Párroco, don Francisco Navajas Camargo.

Coadjutor, don Juan Berná García.

Sochantre, don Manuel Reyes Valverde.

Sacristán, don Angel Sánchez Colorado.

Organista, don Luis Gama Espejo.

Conventos e Iglesias filiales

Santa Victoria

Iglesia del Colegio de Educandas de San José de Calasant, situada en la calle de su nombre, frente a la plaza de Sagasta.

Capellán, Muy Ilustre señor don Andrés Caravaca Millán.

Santa Ana

Convento de M. M. Carmelitas Descalzas, situado en la plaza de su nombre.

Capellán, don Andrés Raya y Raya.

Monjero, don Manuel Serrano Rodríguez.

Corpus Christi

Convento de M. M. Dominicas, situado en la calle de Ambrosio de Morales.

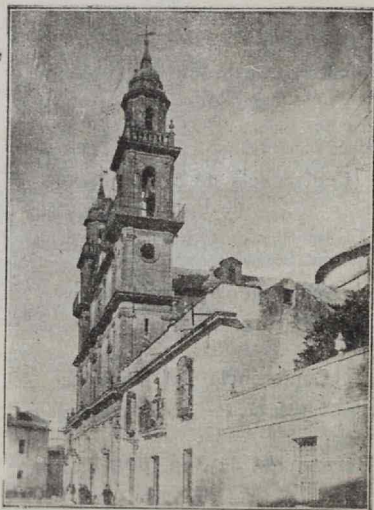

Iglesia de San Rafael. Custodio de Córdoba

Capellán, Muy Ilustre señor Dr. don José Manuel Gallegos Rocafull.

Monjero, don Baldomero Jiménez Levado.

Asociaciones y Hermandades

Hermandad del Santísimo Sacramento

Presidente, **Excmo. señor don Manuel Enriquez Barrios.**

Asociación Josefina

Presidenta, doña Asunción Ruiz del Portal.

Hermandad del Perpetuo Socorro

Presidenta, doña Estrella León de Carbonell.
Todas ellas establecidas en la Iglesia Parroquial.

Parroquia de San Juan y Todos los Santos

Comprende su demarcación urbana la acera de los números pares y desde el número 7 de los impares de la calle de Eduardo Dato (antes Madera Alta); impares de la calle Pérez de Castro y de la plaza de Ramón y Cajal, (más los pares desde el 4 en adelante); impares desde la calle de Valdesical, Plaza de Sevilla y toda la calle de Rodríguez Sánchez; Gondomar, (hasta el 1 duplicado), impares de la Plaza de Cánovas, pares de las calles de Jesús María y Angel de Saavedra, calles de Barroso, Leiva Aguilar, Buen Pastor, Fernández Ruano, Plaza del Angel, la calle Cea, y los pares desde el 28 de la Puerta de Almodóvar; Ronda de la Victoria, desde la Puerta Gallegos e impares, desde el 43 en adelante de la calle de la Concepción, y demás calles que comprende dicho perímetro.

Su demarcación rural, partiendo de la puerta de Gallegos, continua por la Avenida de Medina Azahara y el camino de San Gerónimo, por la línea de Córdoba a Sevilla a buscar el límite del término municipal, cuya dirección sigue hasta el río Guadalquivir, comprendiendo la Barriada de Occidente (Olivos Borrachos) y las oficinas y talleres de la Sociedad Española de Construcciones Electromecánicas.

Cura Párroco, don José Ayala Garrido.
Coadjutor, don Cándido González Carmona.
Sochantre, don Rafael Fernández Alba.
Sacristán, don José Villar Rodríguez.
Organista, don Ricardo Serrano Montore.

Conventos e Iglesias filiales

San Juan

Convento de Esclavas Reparadoras del Sagrado Corazón de Jesús, situado en la plaza de su nombre.

Capellán, don José Bermudo Serrano.

Jesús Crucificado

Iglesia situada en la calle de su nombre, cuya casa conventual sirve de albergue a las Hermanitas de los Pobres Desamparados.

Capellán, **Don Lucas González Muñoz.**

Asilo del Buen Pastor

Conocido por Asilo de Arrepentidas, situado en la calle de su nombre, a cargo de M. M. Filipensas.

Capellán, **Don Diego Villarejo.**

Parroquia de San José

Situada en el Barrio del Campo de la Verdad, (margen izquierda del Guadalquivir). Comprende su demarcación el barrio del Campo de la Verdad y los caseríos enclavados dentro del término municipal de la margen izquierda del Guadalquivir.

Cura Párroco, don Mateo López Dueñas.

Coadjutor, don Ricardo Tarifa García.

Sochantre, don Antonio Rodríguez Gutiérrez.

Sacristán, Angel Heredia Heredia.

Organista, don Joaquín García.

Conventos e Iglesias filiales

Santo Cristo

Ernita situada a la izquierda de la bajada del Puente romano, dependiente de la Parroquia.

Retablos y Humilladeros

De los retablos y humilladeros que de antiguo existían en la capital, sólo quedan el de San Rafael, en la esquina de la calle de Candelaria; el de los Santos Varones, en la Magdalena; el de San Sebastián, próximo al fieltro de dicho nombre, y el de Nuestra Señora de la Asunción, vulgarmente conocido por la Virgen de los Faroles, en la calle Cardenal Herrero.

Comunidad de Curas Párrocos

Prior, Dr. Don Mateo López Dueñas.



Iglesia de Nuestra Señora de la Fuensanta, y el pocito al fondo

Toques de Alba, Vísperas, Oración y Animas

El **Alba** se toca a las cinco, en Enero; a las cuatro y media, en Febrero; a las cuatro, en Marzo y Abril; a las tres y media, en Mayo; a tres, en Junio y Julio; a las tres y media en Agosto; a las cuatro, en Septiembre; a las cuatro y media en Octubre, y a las cinco en Noviembre y Diciembre.

El toque de **Visperas** en Enero, Febrero, Noviembre y Diciembre, a las tres; en Marzo, Abril, Septiembre y Octubre, a la tres y media, en Mayo, Junio y Julio y Agosto, a las cuatro.

La **Oración de la tarde** a las cinco y media, desde el 1 hasta el 15 de Enero; a las cinco y tres cuartos, desde el 16 de Enero hasta el 31; a las seis, desde el 1 al 15 de Febrero; a las seis y cuarto, hasta el 29 de Febrero; a las seis y media, desde el 1 al 15 de Marzo; a las seis y tres cuartos, hasta el 31 de Marzo; a las siete,

desde el 1 al 15 de Abril; a las siete y cuarto, hasta el 30 de Abril; a las siete y media, desde el 1 al 15 de Mayo; a las siete y tres cuartos, hasta el 31 de Mayo; a las ocho, durante Junio y hasta el 15 de Julio; a las siete y tres cuartos, hasta el 31 de Julio; a las siete y media, desde el 1 al 15, de Agosto; a las siete y cuarto, hasta el 31 de Agosto; a las siete, desde el 1 al 15 de Septiembre; a las seis y tres cuartos, hasta el 30 de Septiembre; a las seis y media, desde el 1 al 15 de Octubre; a las seis y cuarto, hasta el 31 de Octubre; a las seis, desde el 1 al 15 de Noviembre; a las cinco y tres cuartos, hasta el 30 de Noviembre; a las cinco cincuenta, durante todo el mes de Diciembre.

Las **Animas** a las ocho, durante los meses de Enero, Febrero, Marzo, Octubre, Noviembre y Diciembre, y los restantes a las nueve de la noche.

Sellos de Caucho y Metal
Imp. "La Verdad" Librería, 24

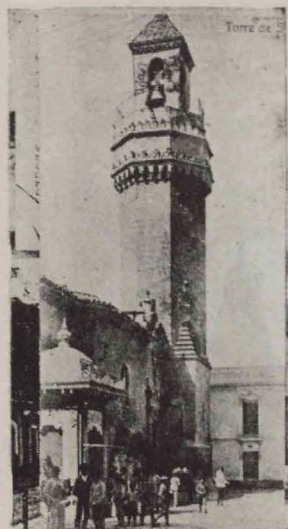

Parroquia de San Nicolás

HORARIO DE MISAS

En las Parroquias de la Capital

Sagrario (S. I. CATEDRAL), a las 6 y 1/2, 7, 7 y 1/2, 8 y 8 y 1/2. Domingos a las 6 y 1/2, 7, 7 y 1/2, 8 y 11.

San Pedro, a las 7 y 1/2, 8 y 1/2 y 9. Domingos a las 7 y 1/2, 9 y 11.

San Francisco, a las 7 y 1/2, 8, 9 y 10. Domingos a las 7, 8 y 1/2, 10 y 1/2 y 12 y 1/2.

Santiago, a las 7 y 1/2 y 8 y 1/2. Domingos a las 7 y 1/2, 9 y 10 y 1/2.

Santa Marina, a las 8. Domingos a las 7 y 1/2, 8 y 1/2 y 10 y 1/2.

San Lorenzo, a las 7 y 1/2. Domingos a las 8 y 1/2 y 11.

San Andrés, a las 7 y 1/2, 8 y 1/2 y 9. Domingos a las 8, 9 y 11.

San Miguel, a las 7 y 1/2, 8 y 1/2, 9 y 10. Domingos a las 7 y 1/2, 8 y 1/2 y 10 y 1/2.

San Nicolás, a las 7 y 1/2, 8, 8 y 1/2, 9 y 1/2. Domingos a las 8, 9 y 10 y 1/2.

Salvador, a las 8, 9 y 10. Domingos a las 8, 11 y 1/2 y 9.

San Juan, a las 8, 8 y 1/2 y 9. Domingos a las 8 y 1/2 y 10.

San José, a las 8. Domingos a las 6 y 1/2 y 8 y 1/2.

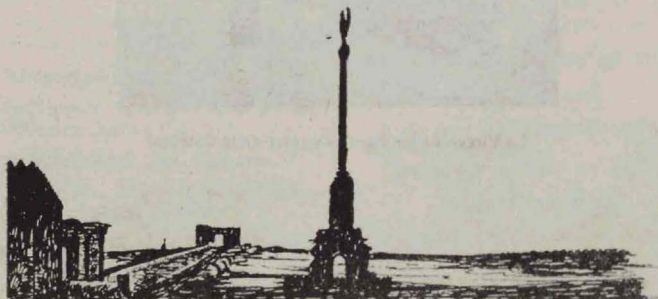



La Virgen de los Faroles y torre de la Catedral

Señores colaboradores de ésta Guía

AGUILERA CAMACHO (D. Daniel)
Director de El Defensor de Córdoba
ALCAZAR LEAL (D. Manuel del)
*Teniente coronel jefe del Depósito de Sem-
mentales de Córdoba*
ARÉVALO (D. Antonio)
Procurador de los tribunales
ARÉVALO (D. Francisco)
Redactor-jefe de Diario Liberal
BARRIOS REJANO (D. Sebastián)
Notario eclesiástico
BELLIDO (D. Gabriel)
Director de la Escuela de Veterinaria
BARO CASTILLO (D. Eduardo)
Director de Diario Liberal
BALDOMERO MUÑOZ (D. Julio)
Jefe de Pósitos y Director de Patria Chica
BLANCO MORENO (D. Miguel)
*Canónigo dignidad de ríastrescuola. Se-
cretario del Ospisado*
CALVO SOTELO (D. José)
Ministro de Hacienda
CABELLO LAPIEDRA (D. Luis)
Gobernador civil de Guadalajara
CARBONELL T. F. (D. Antonio)
Ingeniero de Minas
CONDE DE CASA CHAVES
*Doctor en Ciencias, Director del Museo
R. A. de Mineralogía*
CASTEJÓN Martínez de Arizala (D. Rafael)
Director Instituto de Higiene y Patología
DURAN DE VELILLA (D. Marcelino)
Redactor de Diario de Córdoba
ENRIQUEZ BARRIOS (D. Manuel)
Abogado, ex-director G. de 2.ª enseñanza
FERNANDEZ COSTA (D. Julio)
Corresponsal de El Sol
GARCIA NIELFA (D. Eugenio)
Publicista
JAEN MORENTE (D. Antonio)
Catedrático del Instituto de Sevilla
JIMEMEZ LORA (D. Antonio)
Publicista
LOPEZ CANSINOS (D. Rafael)
Secretario Judicial

LA PUENTE (D. Vicente de la)
Ingeniero-jefe del Pantano Guadalmelloto
M. LOPEZ DE ROZAS (D. Eduardo)
Jefe del Instituto Geográfico y Estadístico
MONTIS ROMERO (D. Ricardo de)
*Cronista de la Provincia, redactor de
Diario de Córdoba*
MORALES OLMO (D. Antonio)
Ex director de Córdoba Deportiva
ORTIZ ESPEJO (D. Carlos J.)
Director de Córdoba Gráfica
QUESADA (D. Francisco)
*Secretario del Real Club Automovilista, di-
rector de Córdoba Automovilista*
RAMIREZ LOPEZ (D. Antonio)
*Publicista, Secretario de la Cámara de
Comercio e Industria*
REY DIAZ (D. José M.º)
*Abogado, Cronista de Córdoba y Archi-
vero municipal*
ROMERO DE TORRES (D. Enrique)
Comisario Regio de Bellas Artes
RUIZ MAYA (D. Manuel)
Director del Ideal Médico
SANGUINO (D. Francisco)
Jefe de Estado Mayor de la plaza
SANCHEZ GOMEZ (D. Rafael)
Comandante de Infantería
SARAZÁ MURCIA (D. Antonio)
Director de la revista Andalucía
TIENDA (D. Enrique)
Arquitecto Provincial
TORRES BARRIONUEVO (D. Adolfo)
Reporters de Prensa Gráfica
VAQUERO, CANTILLO (D. Eloy)
Director de la Escuela Obrera
VAZQUEZ AROCA (D. Rafael)
Secretario del Instituto Provincial
VAZQUEZ (D. Fernando)
Publicista, redactor de Diario Liberal
ZURITA VERA (D. Antonio)
*Presidente de la Asociación de Olivareros
y los Señores Secretarios y Oficiales mayo-
res de los Ayuntamientos de la pro-
vincia.*

¿ QUIERE USTED IMPRESOS ?
bien hechos y económicos



¿ ¿ ¿ ¿ ¿ ¿ ¿ ¿ ¿

*Casa Especial
en trabajos comerciales*

*Modelación
para oficinas particulares
y del Estado*

*Maquinaria y Utiles
modernos especiales para
el fotograbado y
relieve*

*B. L. M.
Tarjetas, Participaciones
Recordatorios
y esquelas de Funeral*

*Cartelería y billeteaje
para Ferias
Corridas de toros y demás
espectáculos*

¿ ¿ ¿ ¿ ¿ ¿ ¿ ¿ ¿

Consulte a la IMPRENTA LA VERDAD
LIBRERIA, 24 - CORDOBA