

## OTRI DE LA UNIVERSIDAD DE CÓRDOBA

Campus Universitario Rabanales  
Ctra. Madrid km 396 - 14071 Córdoba

**Teléfono centralita 957 211 011**



### COORDINADOR GENERAL DE TRANSFERENCIA Y EMPLEABILIDAD

**Librado Carrasco Otero**

Tel: 957 211 011 / 957 212 058

[direccion.otri@uco.es](mailto:direccion.otri@uco.es)

### JEFE DE SERVICIO OTRI

**José Luis Muñoz Vargas**

Tel: 957 211 011 / 957 212 058

[direccion.otri@uco.es](mailto:direccion.otri@uco.es)

### PROYECTOS DEL PLAN NACIONAL, PROTECCIÓN Y VALORIZACIÓN DE RESULTADOS DE INVESTIGACIÓN

**Fernando Pinillos Villatoro**

Tel: 957 211 011

[fernando.pinillos@uco.es](mailto:fernando.pinillos@uco.es)

### SECRETARÍA DE DIRECCIÓN, ADMINISTRACIÓN OTRI Y GESTIÓN DE CONTRATOS ART. 83

**Francisco Javier de León Díaz**

Tel: 957 211 011

[sc3ledif@uco.es](mailto:sc3ledif@uco.es)

### GESTIÓN DE CONTRATOS ART. 83 Y FACTURACIÓN DE CONTRATOS Y CONVENIOS

**Eva María Baeza Romero**

Tel: 957 218 022

[otri@uco.es](mailto:otri@uco.es)

### RELACIÓN CON EMPRESAS, PROMOCIÓN Y DIFUSIÓN

**Luis Barrón Vida**

Tel: 957 212 058

[luis.barron@uco.es](mailto:luis.barron@uco.es)

### PLAN PROPIO GALILEO

**Francisco Saco de Larriva**

Tel: 957 212 058

[planinnova@uco.es](mailto:planinnova@uco.es)

### CREACIÓN DE EBTS

**María José Castro Priego**

Tel: 957 218 022

[mjcastro@uco.es](mailto:mjcastro@uco.es)

DIRECTORIO OTRI



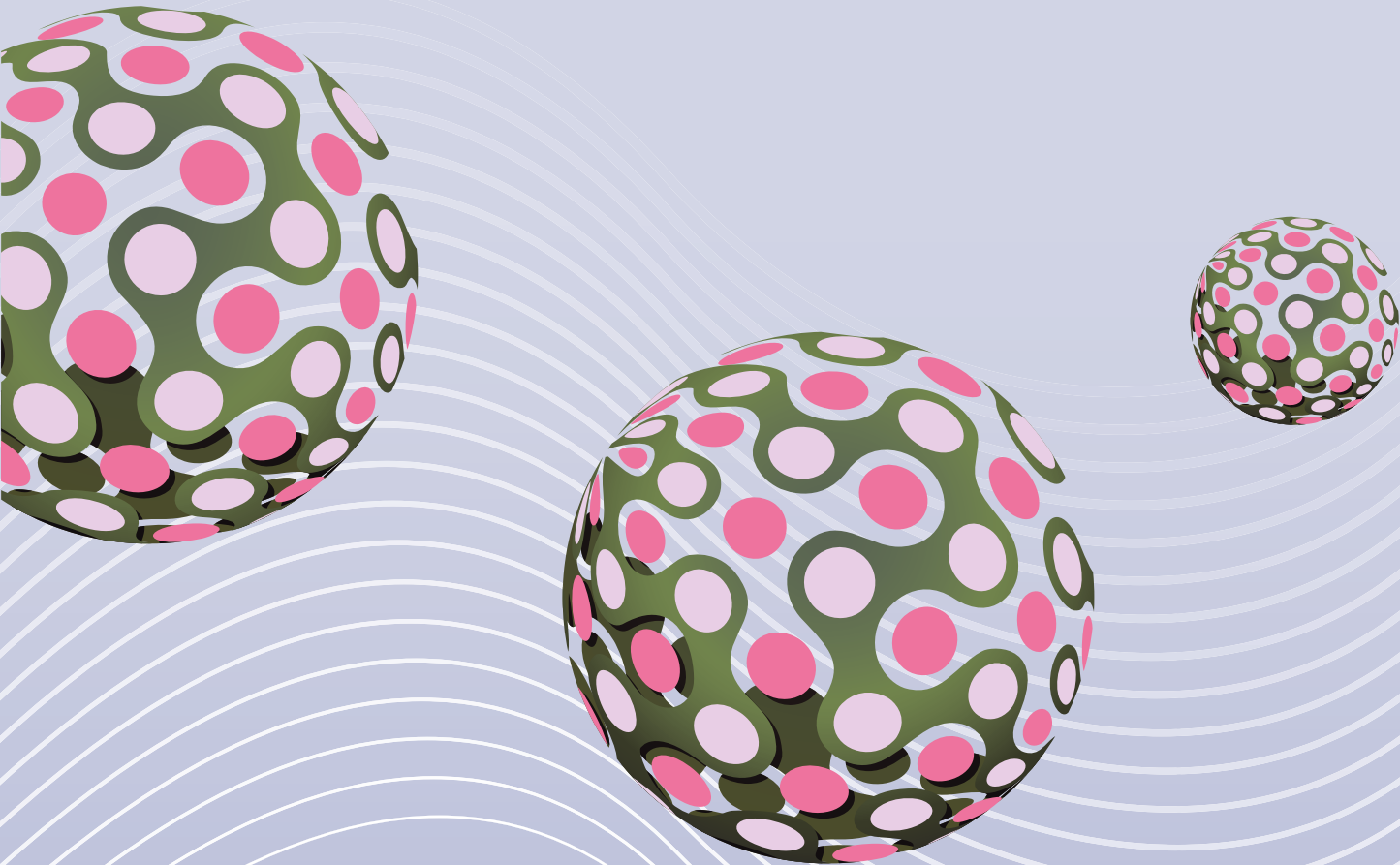

UNIVERSIDAD DE CÓRDOBA  
VICERECTORADO DE INVESTIGACIÓN  
Y DESARROLLO TERRITORIAL



OTRI



Unión Europea  
Fondo Europeo  
de Desarrollo Regional  
"Una manera de hacer Europa"

