

EL CULTIVADOR MODERNO

AÑO VI

BARCELONA, MARZO 1916

NÚM. 3

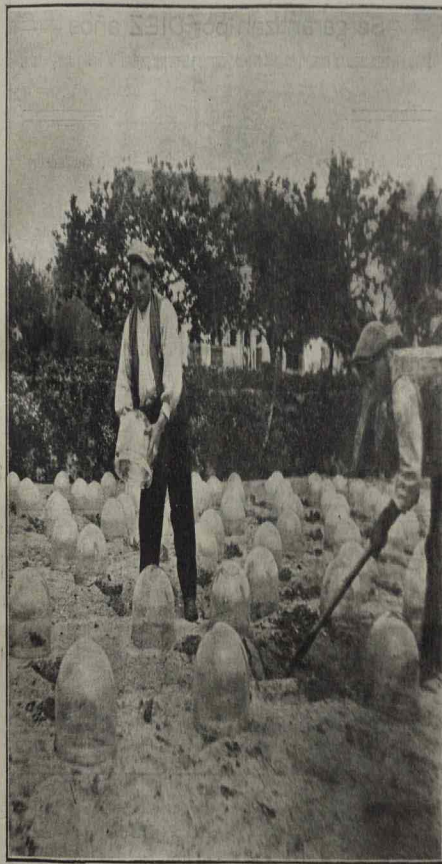

PRECIO DE ANTIQUO

Para todo clase de publicidad, volantes y otros prospectos, ha de ser pagado, plácese por correspondencia mensual según se indica.

Redacción y Administración

C NOTARIADO, 2. PRAL. - TELEFONO 3090 C
BARCELONA

PRECIO DE FUNDICION

ESPAÑA, 6 PRAL. 4.º - ESTREBANA, 10 FRANCIA 4.º
Los demas datos relativos a este y otros servicios de redaccion y administracion, véase el número 1.º de cada año.

Merallita Rooiralita

Para tejados — Para arriaderos — Para cielorrasos
Impermeable — Incombustible — Ligero — Económico — Eterno
Pídanse Catálogos y Referencias

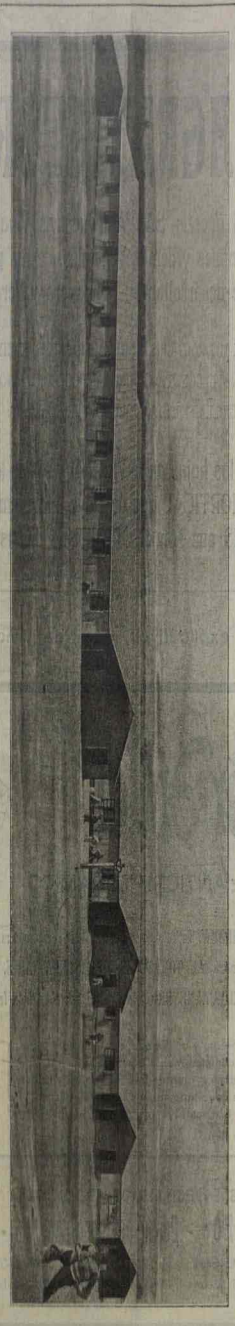

Madrid: "Argos", Alameda de S. Fernando, 10.

Construcciones Militares en el Norte de Africa

Madrid: "Argos", Alameda de S. Fernando, 10.

BARCELONA: "Argos", Alameda de S. Fernando, 10. Depósitos en todo España

PLAZA DE SAN ANTONIO



Máquina Molinera, tanto movida a mano como por electricidad y también para fuerza motriz, para hacer LADRILLOS macizos y huecos, Idem para Prensaos, Idem ornamentales, FEJAS cortas o de mano y Planos Baldosas y Losetas Idem especiales para Capotas de TOCEROS de Camalarias, Tablas de Gomas para batir ferrosos, estériles, cañas para riegos, de Blacka Huecos y otros materiales especiales para Sijos, Graneros, Viveros, Cuadras, Beldes, y Construcciones y 11 11 11 Edificios Agrícolas y Rurales 11 11 11

MOROS Modernos y Sencillos, prácticos y sencillos También Máquinas Modernas, a mano, para fabricar materiales con ARENOS, Gravas, Cajas y CEMENTOS

J. F. Villalta, C. E.
Inga. & Export. Especialidad-BRACEJONIA (UPM)



ARBOLES FRUTALES Y ORNAMENTALES

ARBUSTOS Y FLORES

PLANTAS FORESTALES Y DE ADORNO

OLIVOS, grandes existencias : : De 1 a 4 pesetas ejemplar

: : Para ahuyentar las hormigas usad la COLA TANGLEFOOD : :

Boles de 1/2 kilo Precio 1'50 : : Boles de 1/4 kilo Precio 2'50

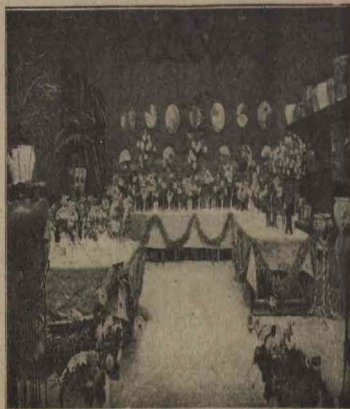

Reproducción fotográfica de la última Exposición de Dadas, celebrada por la casa Miguel Cortés que las visitamos, mencionando algunos artículos del público y de la prensa

MIGUEL CORTÉS Jardinero paisajista

Calles Dos de Mayo y Provenza-BRACEJONIA (5. Marfín de Provençal) : : : Teléfono núm. 7487

: : Contra envío de un sello de 15 centimos remitimos el hermoso catálogo general ilustrado : :

PREVENIR MEJOR QUE CURAR

MEDALLA DE ORO
PARIS, 1912

EL MILDIU

Se combate tratando oportunamente el VÍVEDO con el

Pulverizador **=BACCHUS=**

MODELO 1916

Patentado - Extraordinaria fuerza impulsiva y sólida - Es el aparato IDEAL para combatir las enfermedades CRIPTOGÁMICAS de los DÑEDOS, quemados de los PATAYARES, así como las de toda clase de ARBOLES y ARBUSTOS

PIDANSE PRECIOS POR CORRESPONDENCIA

Envíos a reembolso

Cada aparato va provisto de un PITÓN GRANDE y otro de PEQUEÑO
Si se desea el pitón propio para árboles, pídesse aparte

Pídesse el catálogo general de MÁQUINAS SULFATADORAS, AZUFRADORAS, MANGUERAS especiales para ARBOLES y ARBUSTOS, etc.

Constructor: C. CIVIL - Alfonso XII, 66 - Teléfono 7932 - BARCELONA

La maquinaria anglo-americana R. D'AULIGNAC

: : Calle Cortés, 559 : BARCELONA : :

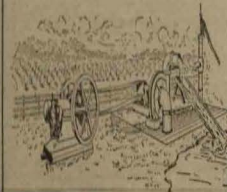

- Bombas para riegos, abastecimientos, usos industriales y domésticos, &
- Tuberías de hierro y de acero para conducciones
- Instalaciones completas para riegos
- Motores de gas y de gasolina
- Máquinas y calderas de vapor

Grandes existencias : : Precios y presupuesto gratis

Esgramos a nuestros lectores que siempre que se dirijan a nuestros anunciantes, mencionen El Cultivador Moderno

PANADÉS Y COMAS - Sucesores de Panadés Hermanos - Constructores

NUOVO APARATO de destilación continua para alcoholes de 90° centesimales, con privilegio. Patente núm. 35.107.

APARATOS DE RECTIFICACION DE ALCOHOLES de 90°

NUOVO ALAMBICQUE con privilegio. Para destilación de zinos, orzajo y otros jugos fermentados y fabricación de aguardientes, anisados, ron, caña, y demás flores, obteniéndose sus productos de 90°. Patente núm. 34.666.

DEPOSITOS PARA ALCOHOLES Y AGUARDIENTES, construidos de plancha de hierro negro y plancha galvanizada.

APARATOS para destilar y concentrar en el vacío a baja temperatura y al abrigo del aire.

BOMBAS Y ACCESORIOS para bodegas.

APARATOS para escalar tuneles.

FILTROS para vinos y otros líquidos.

ALAMBICQUES Y CALDERAS de doble fondo, a vapor y a fuego directo, lijos y volcables, para laboratorios de productos químicos y farmacéuticos, fábricas de cementos y otras industrias.

ALAMBICQUES ESPECIALES para obtener agua destilada únicamente para.

ATMOSFERAS para la esterilización y cocimientos, propios para Hospitales, Clinicas, Laboratorios de fermentación y para usos industriales.

BATERIAS DE COBRES al hecho estubo y en cobre.

BOMBAS para máquinas de vapor y gases.

TUBOS DE COBRE para conducciones de vapor, agua y otros usos.

SE ENCUENTRAN DE LOS SUPLENIDORES : : : : CATALUÑA Y PRINCIPALMENTE DE BARCELONA

Talleres y Depoite: Nápoles, 150 y 152 - BARCELONA - Teléfono 940

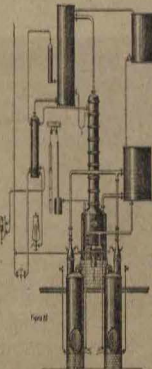

Esgramos a nuestros lectores que siempre que se dirijan a nuestros anunciantes, mencionen El Cultivador Moderno

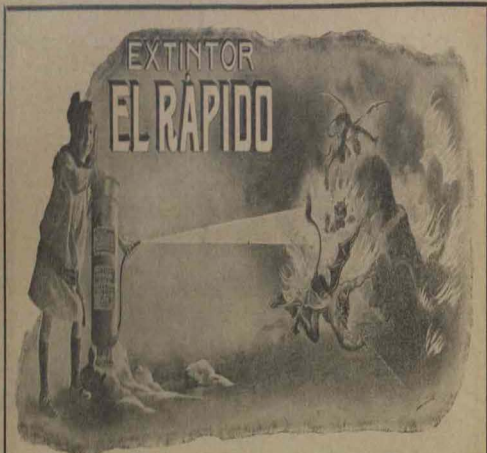

TODOS LOS INCENDIOS PUEDEN EVITARSE CON EL
EXTINTOR "EL RAPIDO"

DE FABRICACION ESPAÑOLA - PATENTADO

EL MÁS PRÁCTICO, EFICAZ Y SENCILLO

con alimentador regulador de ácido, que hace imposible la explosión. Los componentes de la carga, una vez mezclados, son inofensivos

Unico que funciona **siempre** en el momento de necesidad, se hacen estallidos equivalentes 50 veces su valor en agua.
Indispensable en todos los pueblos en donde se hay servicios contra incendios, teniendo en cuenta su indisoluble eficacia para todas aquellas sustancias en que se queman el agua, y, en especial, para las Filtrosas, Talleres, Almacenes, Templos, Cocinas, etc.

En Cines, Granjas, Garajes, etc., etc.

Puede ser usado por cualquiera sin previa experiencia.

Toda completamente libre de materiales, no tiene complicada estructura en su estructura y funciona **siempre** que se le necesita, aunque lleve 5 años de estar cargado.

No deben de adquirirse cargas especiales. Los mismos poseedores pade-

cen capitulo en pocos momentos y cuesta pocos centimos.

Nadie se entera de los alimientos ya que no hay necesidad de comunicacion para adquirir cargas como sucede con otros sistemas.

El Aparato está controlado en cobre laminado, y probado a una presion hidrostatica de 350 libras por pulgada cuadrada.



CADA APARATO LLEVA UNA PLACA DESCRIPTIVA DE SU CARGA

Correspondencia y pedidos a CAMILO ARGENTÓ, Consejo de Ciento, 277, 3.º, 1.º - BARCELONA

La Maya Búlgara

CHOCOLATERIA
LECHERIA
SALON DE THE

KEFIR-COLOMER

Leche fermentada del Cáucaso. Recomendada y recomendada para la que **sufre del estómago por los médicos más eminentes del mundo**

YOGHURT-COLOMER

Leche cruda Búlgara, anti-ácida, anti-olética y desinfectante intestinal. ALIMENTO INSUBSTITUIBLE para los convalecientes y debilitados del estómago e intestinos. Los efectos del YOGHURT-COLOMER se resumen en: **SALUD - BELLEZA - LONGEVIDAD** (o larga vida)

Deposito central: PASEO DE GRACIA, n.º 58 - Tel. 288

Sucursal: AVILA, 26 y Graywinckel, n.º 24 - Tel. 7777

S. SEBASTIAN: Echalde, 3 - Tel. 931

MADRID: Puerta del Sol, 3, Farmacia Borrell

BARCELONA

AGUA DE MESA - LA MEJOR DEL MUNDO - CARBÓNICA LITINICA

FUENTE DEL PODRO Recomendada para combatir las dispepsias gástricas, así como para los procesos infecciosos tóxicos, bilias renal o biliar, nefrolitiasis, neoplasias y en general la digestión gástrica. **Vale en los principales mercados y depósitos de agua mineral**

Depositar general: RAMUNDO COLOMER Y RIBAS, Paseo de Gracia, 58 - Teléfono 288 - BARCELONA

Seguros a nuestros seguros que siempre que se dirijan a nuestros administradores, tendrán El Cultivador Moderno

D. BEYA Y C. IA

CLARIS, 76.-BARCELONA

IMPORTADORES DE MAQUINARIA

Enriquezcase V. con poco trabajo. No tiene más que saber aprovechar acertadamente la producción lechera que obtiene de su ganado, elevando así el valor de aquella en un ciento por ciento. Para esto utilice V. la

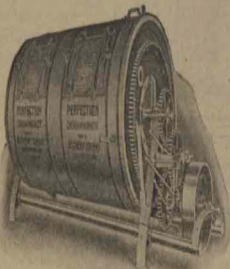

MAQUINARIA

más moderna y acreditada

para

fabricar mantequilla

Batidora marca "Perfection"

de acción doble, es decir combinada para batir crema y amasar mantequilla. Esta máquina es la que más ha contribuido al desarrollo de la fabricación de mantequilla en grande escala. Existen de ella once tipos correspondientes a otros tantos tamaños adaptados a capacidades oscilantes entre 5 a 600 kilos cada carga. Usarla en todas las granjas montadas a la moderna

Sazonadora-pasteurizadora "Jensen"

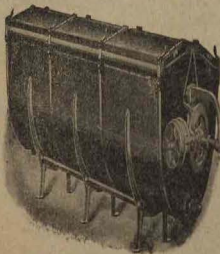

la máquina de serpentina que más popularidad ha adquirido en pepeteras y grandes haciendas de América. Se construyen 15 tipos para capacidades desde menos de 200 litros hasta 2,500 y en cuerpo de madera, acero o cobre, adaptándose a todas las necesidades

Máquinas para el fermento, para cortar panes de mantequilla, etc., etc.

Adquiera V. un **MOTOACTO STEWART**; es el mejor y más barato

Si le interesa a V. este artículo, pidanos el catálogo correspondiente o expónganos sus necesidades y le facilitaremos el presupuesto que a V. le conviene

Regístrate a nuestros seguros que siempre que se dirijan a nuestros administradores, tendrán El Cultivador Moderno



YO USO PARA SACAR MIS ARBOLES LA COLA TANGLEFOOT

LA COCHEMA DE NUESTROS ARBOLES FRUTALES será mucho mayor empleando la COLA TANGLEFOOT, porque impide con seguridad absoluta que suban los insectos desde la tierra. No se seca durante tres meses. De positivo resultado, sin perjudicar en lo más mínimo la corteza del árbol. Valiosos certificados de la Granja Experimental de Barcelona y de muchos agricultores

Botes de 1/2 kilo Ptas. 150
Botes de 1/4 250

REPRESENTANTES PARA ESPAÑA

MULLER HNOS.
"LA VILLA DE PAPA", Fernando, 32, Barcelona
República en Madrid: "DISEÑO DE MADRID" - Calle Cervantes, 41



POR NO USAR LA COLA TANGLEFOOT LOS NIS FRUTOS PERDIDOS

Casa de Maquinaria y Herramientas fundada en 1862



TALLERES TOMAS
PLAZA PALACIO 11 - BARCELONA
Teléfono N.º 914 - Dirección Telegráfico TUBOSTOMAS
TUBERÍAS DE AGUA SISTEMA TOMAS

VÁLVULAS DE PASO FUENTES, REGISTROS Y OTRAS ACCESORIAS
MÁS DE 1000 PUBLICATIONES CANALIZADAS EN ESPAÑA

Fundición Especial de Campanas de PEDRO DENCAUSSE

Todo caso en donde se requiera la más exactitud y que ofrece garantías óptimas ya sean el precio como la construcción.

Cuando de toda clase de campanas procedidas de los métodos de proyecta y plumbada, el acoplamiento de las mismas por causa de los inconvenientes, observo las medidas precisas por todo su valor.

Emprego de hierro canalizado de 1000 y 1500mm

Trabajo y sustru de toda clase de moldes rotatorios y sus desmontables. Resistencia de cualquier propaga para cualquier uso de la industria que se solicite.

Cobasas, 11 - BARCELONA - Teléfono 1933

CANALIZACIONES DE CEMENTO ARMADO SIN JUNTAS

Desde 6/15 centímetros diámetro interior

TRABAJO EXCLUSIVO DE LA ERSA

CONSTRUCCIÓN DE GRANDES DEPÓSITOS ARMADOS

PARA TODA CLASE DE LIQUIDOS

JOSÉ OLLER Y GRAU
Narvion, 10, 2.º - Teléfono 7718 - BARCELONA

Talleres de Construcción y reparación de Motores de Vapor, Terrestres y Maritimos

DE **José Castells**

Depósitos para Agua, Alcohol, Petróleo y Aceites

Construcción exclusiva para la construcción de las calderas modernas verticales CASTELL para la cocina de alimentos para los submarinos.

Más de 20.000 calderas construidas en los últimos 10 años

SE PÍDESE DETALLES:

Madrid, 21 - Huerto de San Salvar - Piquet, 13
BARCELONA

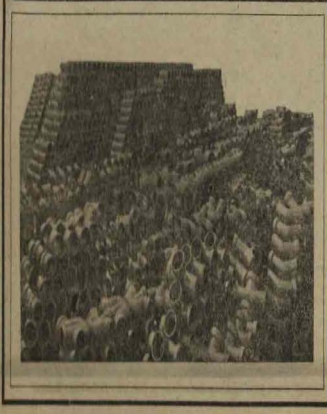
TUBERÍA-GRES CUCURNY

- No se oxida.
- Es impermeable.
- No se forma toaca.
- No penetran raíces.
- Es de duración ilimitada.

Balmes, 21 : BARCELONA

FELIX SCHBAYER - Sucesor de Alberto Rhies y C.ª
Alcalá, 46 - MADRID

SUCURSIONES: Barcelona, Sevilla, Córdoba, Zaragoza, Talloire, Palencia, Rivas, Zamora, Badajoz, Lugo y Oviedo

Maquinaria Agrícola y Vinícola

MOTORES VERTICALES DE MARCHA LENTA para gasolina, petróleo, benzol, gas, etc.

TRILLADORAS-DESGRANADORAS (MAJADORAS) para ser movidas a brazo, malacate y motor.

SEGADORAS - GUADAJADORAS - RASTRILLOS

Arados - Raíl - Saek
Cultivadores Planos
Gradas - Trituradoras
Gradas - Cortadoras
Cortadoras - Acarriadoras
Pulverizadoras
Sembradoras
Repartidoras de abono
Presas - Estrujadoras



Anónima Barcelonesa
de Colas y Abonos

FABRICA DE PRODUCTOS QUÍMICOS ORGÁNICOS, CLARIFICANTES Y DECOLORANTES, COLAS, GELATINAS, NEGRO ANIMAL BRUTO Y LAVADO, FOSFATO DE HUESOS, ENTEROS, MOLIDOS Y PRECIPITADOS

Superfosfato de huesos al 18-20 % de ácido fosfórico soluble y 1-2 % de nitrógeno garantizado bajo análisis

Abonos compuestos especiales para diferentes cultivos (Viñedos, Patatas, Judías, etc.)

Harina fosfatada purificada para alimento de aves y ganado, con 80 % de fosfato de cal

FABRICA: Plaza del Hipódromo
OFICINA: Rambla Santa Mónica, 13
BARCELONA - TELEFONO 483

Esquemas a nuestros lectores que siempre que se dirijan a nuestros representantes, mencionen El Cultivador Moderno

VITALIS SHLIMBACH INGENIERO

PLAZA COMERCIAL, 19 (enfrente al Mercado del Berro) - BARCELONA



Filtros a presión

Almacén de Maquinaria Agrícola, Vinícola e Industrial
Utensilios modernos para Avicultura - Instalaciones
completas para Purificación y Filtración de aceites.

- Elevación de líquidos, Riegos, etc., etc. -
Molinos rurales, Bombas industriales y domésticas.
Aparatos pulverizadores y Blanqueadores, Prensas
para paja, Corta-forrajes y Trituradores.
- Calderas para preparación de Piensos, etc., etc. -

● Pídanse catálogos y presupuestos ●



Motor a gasolina

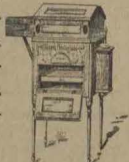

Repartidores automáticos

ANGLO-ESPAÑOLA DE ELECTRICIDAD

12, Pelayo, 12. - BARCELONA

Teléfonos de todas clases

Para comunicar a larga distancia. - Para comunicaciones de una parte de la finca a otra

¡PEDID CATÁLOGO!

Casa fundada en 1880. - La más importante en su ramo
:: en España. - Material eléctrico de todas clases ::



ALBERTO PUIGJANER

INGENIERO

Motors a gas pobre GAS DE ALUMBRADO, GASOLINA Y ACEITES PESADOS - Motors a vapor, Motors eléctricos, Motors hidráulicos

Todos ellos de los mejores sistemas y mayores rendimientos

INSTALACIONES COMPLETAS DE ELEVACION DE AGUAS en condiciones económicas, para riegos, servicios industriales y domésticos con bombas de doble efecto a embudo y centrífugas, a eje vertical y

horizontal, accionadas por la clase de motor que sea más conveniente al caso.

GRUPOS DE MOTO-BOMBAS con motor eléctrico o motor a gasolina formando acoplamiento directo, muy apropiados para determinadas instalaciones.

SOLICITENSE REFERENCIAS, PRESUPUESTOS Y PROYECTOS

Plaza de Tetuán, 32-Teléfono 455-BARCELONA



Reservados a nuestros lectores que siempre que se dirijan a nuestros anunciantes, mencionar El Cultivador Moderno

GRAN ESTABLECIMIENTO

DE DIRIGIDO DESDE EL AÑO 1865 POR SU FUNDADOR
Y ÚNICO PROPIETARIO

Arboricultura

Juan Cruz de Eguileor

Horticultura

PERITO AGRÓNOMO

Calle de la Autonomía, n.º 24 - BILBAO

Jardinería

Extensos viveros de árboles frutales, forestales y arbustos de todas clases :: Semillas selectas de hortalizas, plantas larraejas y de prados :: Gran surtido de semillas y plantas de jardín :: Insecticidas, antiprotógenicos y abonos químicos ::

Se remiten Catálogos a quien lo

Consulta sobre asuntos agrícolas y estudios de explotaciones de fincas rústicas, para lo cual dispone esta Casa de personal :: agrónomo formado por un Ingeniero y tres peritos ::

Dirigese toda la correspondencia, indistintamente a nombre de Juan Cruz de Eguileor, Calle de la Autonomía, 24, BILBAO

INJERTOS

Las mejores VIDES AMERICANAS de selección - Barbados: Estacas: Estaquillas
plantas garantizadas

165 hectáreas de viveros y plantaciones situadas en las fincas siguientes

La Sala de Vallformosa, 102 hectáreas: La Sort, 32: Casa Millá, 8: Mascatarro, 7: Viere (Ampeñada) 10: Otras pequeñas, 6

LOS CULTIVOS MEJOR
GOBERNADOS Y MÁS
IMPORTEZOS DE EUROPA

Centro Vitícola del Panadés

DIRECTOR PROPIETARIO

JAIMÉ SABATÉ

EXPLOTACION DE TODAS
LAS REGIONES VITICOLAS
DEL MUNDO

Producción mínima anual

5.000.000 de INJERTOS bien soldados y arraigados.
5.000.000 - BARBADOS con machucos breves.
10.000.000 - Estacas injertables de 30 a 45 cm por 6 mm.
15.000.000 - Estaquillas de vivero de 50 a 60 cm.
Todo en las variedades mejores y más recomendables.

Gerencia, Imprenta, Maceración, Mazado, Oración y Mitoño fino
DE ARAGON Y CATALUÑA

VIVERO CALAGARRO ALBILLO PALOMINO VERDEJO
Sobre: MURVEDERO X RUP. 1202 - LOT - RIPARIA X
RUP. 1202 - 3209 - 3306 y 101 - 14. ABAMON X RUP.
núm. 1 y núm. 9 - ENDRISQUOU X RUP. 92-5 -
CHASSELAS X BEB. 41 R. 420 A y 137-11

Todos los propietarios más expertos y entendidos de la nación entera, todos los viticultores que en materia de nuevas plantaciones saben donde van, dirigen sus encargos de vides a esta casa. Pídanse precios indicando las cantidades que se desean adquirir. Desfondos de tierras a gran profundidad con maquinaria a vapor propiedad de esta casa: Roturaciones y plantaciones de terrenos a forrajé (estajo). Capital invertido en viveros y plantaciones Pesetas 600.000
Casa visitada por S. M. el Rey D. Alfonso XIII: Proveedor electivo del patrimonio de la Real Casa

— Dirijase todo lo correspondiente a JAIMÉ SABATÉ - Villafranca del Panadés (Provincia de Barcelona)

Reservados a nuestros lectores que siempre que se dirijan a nuestros anunciantes, mencionar El Cultivador Moderno

PRIMA REGALO PARA NUESTROS SUSCRIPTORES

EL CULTIVADOR MODERNO

¿Qué Hora es?

unimento con el

CRONÓMETRO MODERNO

QUILLET

Marca y modelo depositados, puede V. saberlo con exactitud

GARANTÍA 5 AÑOS

— Invariable —

MUCHOS SON LOS RELOJOS que todos los días se ofrecen al PÚBLICO a bajo precio y este queda ignorado a su vez. A su deficiente marcha se justifica la inexactitud y el mal gusto no siendo ningún servicio.

Estos relojes resultan un regalo de más valor por las constantes reparaciones que hay que hacer en ellos.

15 Meses de Crédito INFORMACIÓN DEL PRIMO DEL FANTASMA

Su movimiento con escape anaco, lleva resaca, platinos dobles, levitas visibles de rubí y montado sobre 18 milímetros. Escala volante independiente, espiral Breguet, que se ajusta a fin en la regulación de alta precisión y se ajustan a la cambio de presión y a las variaciones de temperatura.

Se acompaña de un Boletín de Marca y de Reparat, expedido por una de las primeras Manufacturas de Baileño del mundo.

Esta garantía por 5 años y su garantía

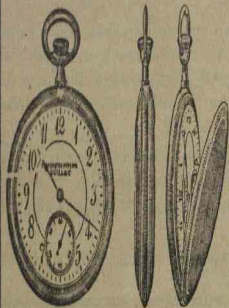

N.º 4.—108 TAPA

N.º 2.—108 TAPA

PRECIO: **65 PÉSETAS**

PRECIO: **75 PÉSETAS**

Pagadores a **5** pts. mensuales

se abole el doteo invariable a la inscripción que produce los dineros y otros trabajos selectivos. La Caja no es de Acero puro que no pueda casarse, se de Plata porque esta es superior a la de Oro porque por su precio resulta que no aumenta el peso y que la parte superior de metaleno imita durante años. Inalterable como el oro, y tan resistente como las cajas de 1000 pías. y tan la misma forma, la misma apariencia, las mismas ventajas del oro puro, siendo su precio indudablemente más bajo.

La caja es pura chapada de oro, composición inalterable y siempre fija que no se gasta, y cuyo metal depende de modo de su pureza, a 100 pías. de gram, en oro, 8 veces más caro que la plata.

Este **CRONÓMETRO NO DEBANO** lo mandamos encerrar en su viajero en el Boletín que adjunto publicamos.

La forma de nuestro Cronómetro es superior a la de los relojes planos de fabricación moderna, resultando por su sencillez y facilidad un Cronómetro de las más perfectas. Caudante de metalino fino, alfileres finos y muy finos de regulación.

EL RELOJ MODERNO

práctico y capaz de responder a todo lo que de él se exige en cualquier momento del día, debe reunir:
 • Un mecanismo sólido y firme, consistente en los últimos perfeccionamientos.
 • Deber ser construido con metal fuerte y resista las condiciones de dureza y suavidad.
 • Debe responder por la heredad de su esterior elegancia, la sencillez de su construcción y la exactitud de su marcha.
 • Debe cumplir con las condiciones que primer vez en el mundo.

CRONÓMETRO MODERNO

representa un progreso inimitable en el arte de la relojería de batalla. Ningún otro lo supera en:

BONDAD, en ELEGANCIA y en UTILIDAD PRÁCTICA.

Boletín de compra

Tu, el abajo firmante, deseo suscribir a los Boletines QUILLET en CRONÓMETRO MODERNO y... con un presupuesto de... euros, conforme a su descripción y por el precio de... pías, que me comprometo a pagar por venimientos mensuales de 5 pías, el primero a la recepción y los sucesivos una vez cada mes hasta completa liquidación.

El contrato 10%, de descuento

Nombre y apellido _____
 Profesión _____
 Domicilio _____
 Pueblo _____
 Provincia _____
 C _____
 Píname: _____

Envíe el todo por correo a los señores

Se sigue en el Boletín de Compra a los **Establecimientos QUILLET, Doctor Seo, 13, BARCELONA**

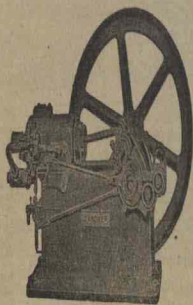

≡ MOTORES Y BOMBAS "GARDNER"

Motores y moto-bombas a gasolina, gas pobre, gas de alumbrado y creosota

Motores y moto-bombas

eléctricos

Bombas centrífugas, rotativas y de pistón



Sucesor de Badia y Mañé

A. MAÑÉ & JANÉ

Trafalgar, 11. - BARCELONA



Especialidad en instalaciones de fuerza motriz, alumbrado y riegos

GRAN CENTRO DE PRODUCTOS PARA EXPLOTACIONES AGRICOLAS
ÁRBOLES - SEMILLAS - FLORES

Director: DOMINGO ORERO, Ingeniero Agrónomo - Para Cheques y Giro: VIUDA DE SANTIAGO ORERO

DIRECCIÓN POSTAL - Y TELEGRÁFICA - **ORERO - SEGORBE**

ÁRBOLES FRUTALES Gran especialidad de la casa

Inmenso surtido en variedades comerciales y de lujo propias a cada zona

PORTA-INJERTOS adecuados a diversos terrenos y especiales para regadío y secano

Olivos especiales para la producción de aceite

Todos los ejemplares injertados sobre acebocho u olivastro

Variedades FARGA o SERRANA DE ESPADANA para climas fríos
 MANZANILLA GALLINERA, propia para zonas cálidas

CATALOGO GRATIS y de no recibirlo a vuelta de correo, solicítese de nuevo y lo remitiremos gratuitamente certificado

Producción anual:

350,000 hectolitros



Para la conservación del vino, alcohol, aceite de oliva, etc. PROTECCION Y PRESERVACION GRATIS

PARIS: B. Magenta, 14

AGENTE EN ESPAÑA:

MARCELO RÜCKERT, Ingeniero

Calle Carmen, 18, 1.º - MADRID



AGENCIA INTERNACIONAL DE VAGONES CAPITONES

Guarda muebles moderno

Dirección: España, 272 - Tel. 7471

Guarda muebles dentro en su casa, viéndolo el dueño en el local de LABORADO DE INGENIEROS

GENIS Y C. LA Princesa, 53 BARCELONA

- FULVERIZADORES para viña y arboles
- AZUFRADORAS para viña
- AVENTADORAS, CLASIFICADORAS.
- APLASTADORAS y TRITURADORAS de granos.
- DESGRANADORAS de maíz
- ORTA-PORRAJES y TUBERCULOS
- INCUBADORAS artificiales
- BOMBAS para agua, vino y aceite
- FILTROS para vino y aceite
- MANGAS para filtrar vino y aceite
- ACCESORIOS para bodegas y licoreras
- CALDERAS para cocción de alimentos
- MOTO-BOMBAS eléctricas y a gasolina para tracción de vinos

Instalaciones completas electro-automáticas para elevación de aguas (Pídanse referencias) Se alquila material para apogonamientos

DEFENSAS FLUVIALES
 : CORRECCION DE TORRENTES :
 REGULARIZACION DE TERRENOS



R. Bianchini y C.
 Ingenieros (S. R.)

DESPACHO:
 Bruch, n.º 6, principal

BARCELONA
 PIDASE NUESTRO FOLLETO

Balcón Jardín

Aparato premiado en el Certamen Floral del Sindicato Nacional de Horticultura de Barcelona, para cultivar plantas y flores en los balcones.

Patente núm. 58.946

CONSTRUCTOR

Manuel Girona Soler

Plaza Beato Oriol, 10, entlo.

BARCELONA

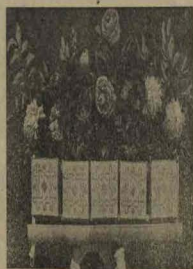

Girado a este aparato pueden cultivarse plantas y flores en los balcones, así que al regarlas caen una sola gota de agua y la raíz pasa a que se saca de la tierra, en vez de por una pesada canal o depósito limitado, que puede vaciarse convenientemente en la misma regadera a la vez que ha servido para poner agua en la jarra. De este modo y en un momento se puede cultivar los balcones en pequeños jardines que serradas de hierro, constituyen una hermosa sala de estar que dará un aspecto de agua y vida a la edificación.

BARCELONA

- PRINCESA, 61 -

G. KLEIN

MADRID

= SAGASTA, 7 =

LA PRIMERA Y MÁS IMPORTANTE FABRICA EN ESPAÑA DE

ARTICULOS DE GOMA Y AMIANTO

Tubos : Mangueras para vinos, alcoholes, etcétera
Tubos y demás piezas de goma para sulfadoras
Tubos para riegos

Pintura privilegiada «SIDEROSTHEN-LUBROSE»

Cartón asfaltado para tejados

SE MANDA CATÁLOGO A QUIEN LO PIDA

El Material Agrícola

Zabalbide, núms. 11 y 15 - BILBAO

SECCION 1.ª

Maquinaria agrícola

Araños, Bibrant, Aventadoras, Cultivadoras, Segadoras, Sembradoras, Trillos, Corta-pajas, Cortanices, Molinos de granos, Corta-carros, Trituradoras, Pallas, Picos, Azadas, Rastrillos, etc., etc.

SECCION 2.ª

Semillas de plantas de huerta y jardín de todas clases.

SECCION 3.ª

Material avícola y apícola

Incubadoras, Hidro-madres, Mira-ovos, Huevos para poderos, etc., etc. Colmenas,

Cera artificial, Alunadoras, Guantes, Casettes, Cuchillos, Extractores de miel, etc., etc.

SECCION 4.ª

Insecticidas y aparatos para su aplicación

UPANIA, poderoso insecticida, sin rival para huertas, jardines, viñas y árboles frutales. FLORAEVIT, reconstructor sin rival a los pocos días de usarlo se notan notablemente sus buenos efectos. Aparatos de bomba y presión. HERCULES, PALATIA. Sulfitadoras de simple y doble efecto, etc., etc.

SECCION 5.ª

Material de lecherías

Jarros, Ordeñadoras, Coladores, Refrigeradores, Botellas, Pequeñas jarros para conducción a domicilio, Litas, Filtros, Cepillos, Porta-botellas,

Embudos, jars para despacho, Artículos para mostrar, etc., etc. Material de Quesería y Mantecaría

SECCION 6.ª

Abonos minerales Marca propia ESPAÑA

SECCION 7.ª

Piensos y otros

Condimento THORLEY para el ganado. A las cracas les aumenta la cantidad y mejora la calidad de leche, así como a las cabras y ovejas. A los caballos y demás animales de tiro les engrasa notablemente, les fortifica y les da brío al pelo. Alimentos BILLON para aves de corral y de jaula. Galleta y comida granizada para perros. Esta galleta es muy útil a los cazadores por su fácil transporte, así como la segunda para los perros de cordero, de ganado y guardería.

Pídanse catálogos especiales de cada sección, que se envían gratis

AURARIA-AGENDA AGRÍCOLA

Félix Azpilicueta Martínez

Expeditor de libros

FUENLABAD (GU)O

por D. JOSÉ M. DE SOROA

INGENIERO AGRÓNOMO

Obra de gran utilidad para las personas dedicadas a cualquier trabajo agrícola.—Contiene numerosos datos prácticos sobre Aguas, Juntas, Contratas, Cultivos, Economía, Fierros, Industrias, Jardinería, Maganes, Meteorología, Montes, Huertas, Peralgas, Química, Riego, etc., etc.

Price: 5 pesetas anualmente en una Abundancia

Si se desea se envía por correo, acompañándose de 35 pesetas para franco y certificado

AGRICULTOR PRÁCTICO

Preparado para la enseñanza de los jóvenes. Ha sido traducido en la Dirección de Agricultura de Chile y Francia. Ha alcanzado gran fama de utilidad y eficacia en ningún otro idioma.

Entra todo caso en posesión de gran utilidad y generalización. Pídanse ejemplares a la Administración de EL CULTIVADOR MODERNO.

FOLLETO DE ACTUALIDAD

La Siembra Moderna de Cereales

D. JOSÉ CASCON

Agente Agrícola

Director de la Granja Escuela de Peralga

La Administración de EL Cultivador Moderno, está verificada una edición de este excelente folleto.

Juan Quintana, S. en C.

Expeditor de libros

BARCELONA

¿Está V. todavía sembrando a mano?



Considere cuanto más rápido, mejor y económico se hace con la sembradora RITTENHAUSE. Economía similar hace la distribución con toda regularidad, sirve para toda clase de granos, ahorra tiempo y fuerza y produce aumentos de cosecha. Toda esta ventaja que se traduce en beneficio, hacen que se vaya generalizando la sembradora en todos los países progresivos.

La facilidad del manejo sencilla y ligadura de la sembradora americana RITTENHAUSE permite aun a los más modestos agricultores efectuar sus siembras de un modo regular y perfecto. Con poco natural, la RITTENHAUSE permite en una hora sembrar de 1 ¹/₂ a 3 hectáreas de toda clase de granos. Las proyección a distancia de 9 a 11 metros.

Price de la sembradora al voleo RITTENHAUSE, 25 pias.

Pídanse a la Administración de El Cultivador Moderno - Barcelona.

CENTRO VITICOLA IMPUDORÉS

VIVEROS Y PLANTACIONES DE VIDAS AMERICANAS

FELIPE LLONCH

Succesor de BARKEDA Y LLONCH

FIGUERAS GERONA

INVERTOS: BARRADOS
ESTACAS: ESTAYQUILLAS

CASA DE CONFIANZA
Fundada en 1885

Dirección: Figueras. LLONCH FIGUERAS



“LA REPARADA”
Máquina para alisar
... el suelo ...

Haye los pías de esta con un solo golpe de palanca y va pasando de pulcritud.

PESAS: 80
ANEXAS: REME y demás útiles para labrar

PÍDASE CATALOGO

EL AUTOMAX



Importante! Para conocerlos a ALFALFA y REMOLACHA EL URANIA

El Urania produce, en el menor tiempo posible, grandes cosechas de alfalfa y remolacha, garantizando la producción de granos. El Urania consigue en 24 horas a producir un hectárea de alfalfa y remolacha, y en 10 días a producir un hectárea de alfalfa y remolacha. El Urania produce en 10 días a producir un hectárea de alfalfa y remolacha. El Urania produce en 10 días a producir un hectárea de alfalfa y remolacha.

Pídanse catálogos y precios en TODO TIEMPO DEL AÑO

CENTRO VITICOLA CATALÁN DEL PANADÉS

VIDAS AMERICANAS

JOSÉ HILL Y ROS

Proprietario Vitiador en VILLEFRANCA DEL PANADÉS (NIZA)

PROVINCIA DE BARCELONA

Cbran esmero en la selección y envío de las plantas. Placenterosa garantía. Prontos muy económicos.

PÍDANSE CATALOGOS Y PRECIOS EN TODO TIEMPO DEL AÑO



ERCOLE MARELLI & C.^a Talleres en Sesio, San Giovanni
: MILAN :

FÁBRICA DE MAQUINARIA ELÉCTRICA

Motors eléctricos - Convolutores en agua y en aceite - Ventiladores centrifugos a alta y baja presión - Ventiladores industriales de alta velocidad - Agrícolas de agua - BOMBAS centrifugas de alta y baja presión.

Los trabajos para cadenas de vapor - Reparación de partes industriales - Fabricación y mantenimiento conductores - Servomotores para todos los productos - Transportes paracables, etc. etc.

SUCURSAL IBERICA: Hortaleza, núm. 132 - MADRID Apartado 828

Delegación y depósito para Cataluña, Valencia, Murcia y Baleares

R. COLLI S. C. Méndez Núñez, 13, bis - BARCELONA - Apartado 189

MAQUINARIA VINÍCOLA

= Pedir catálogo a SERDÁ, ROS & C.^a =

Apartado 10 - VILLAFRANCA DEL PENADÉS

EL CULTIVADOR MODERNO

REVISTA TEÓRICA PRÁCTICA DE AGRICULTURA

LATREADA CON LA CRUZ DEL MÉRITO AGRÍCOLA, GRAN DIPLOMA DE HONOR EN LA EXPOSICIÓN HISPANO-FRANCOISA DE BARCELONA

DIRECTOR: RAUL M. MIR, COM.^{GR.} DEL MÉRITO AGRÍCOLA

Continuación de
PRÁCTICAS MODERNAS, de La Corona
EN EL CAMPO, de Barcelona

AGROS, VIDA RURAL y LA REVISTA AGRÍCOLA, de Madrid
VITICULTURA & ENOLOGÍA, de Villafrauca del Penadés

SE PUBLICA EL DIA 15 DE CADA MES

PRECIOS DE SUSCRIPCIÓN: España, 6 pesetas anuales
Extranjero, 10 francos ibero

LOS SUSCRIBIDOS EMPEZAN EN ENERO Y TERMINAN EN DICIEMBRE DE CADA AÑO

Sumario

MARZO

EL CULTIVADOR MODERNO

AGRICULTURA.—Las Escuelas de España y su organización, *Rosal M. Mir*.

OLEICULTURA.—Olivos, *Agustín Martí*.

CEREALES Y GRAMINEAS.—Nueva enfermedad del trigo, *José María Azara*.—Cultivo de la avena, *José María García*.

HORTICULTURA.—El cultivo del melón debe intensificarse en España, *J. Cijo Utrero*.—El cultivo en cuevas.—Gestación de las semillas.

VITICULTURA & ENOLOGÍA

Cultivo superficial de la uva, *R. de Mas Solanes*.

El enoxígeno de cobre, *Rosal M. Mir*.

El origen en el abajamiento de los vinos y de las separaciones, *G. Capellá*.

Las mercedes o compases de los vinos, *L. Aranzabal*.

Injerto de la uva.—Las máquinas de vidatar.

El cultivo del melón.—Simulación vinícola.

PRÁCTICAS MODERNAS

MECANICA AGRÍCOLA.—Progreso del campo grande.—La trilla a máquina, *José Bel Colinas*.

PRATICULTURA.—Instrucciones para graneros.—Siembra.—Clases de granos, *Leopoldo H. Bohedá*.

ECONOMIA RURAL.—La casería del papel.—Oportunidad de aumentar el arbolado, *J. R. C.*

CONSULTORIO.—Mal del Harvo, *Agustín G. Izarra*.

—El Resolutorio Rojo.

INFORMACION.—La Escuela Superior de Agricultura de Barcelona.—Por la fiesta del labrador.—El líquido.—Pérdidas de frutos subconscionados.—Medio de aumentar el rendimiento de los árboles frutales.

CONOCIMIENTOS ÚTILES.—Siembra de trigo tempranos.—Abonado de los manjares.—Mejora necesaria en el sistema actual de fertilización del arroz.—La siembra asegura la cosecha.

BIBLIOGRAFÍA.—MERCADOS.—ANUNCIOS

GRABADO DE LA COBIERTA. Cultivo forzoso de melones en un campo de uva

AJURIA Y ARANZABAL (S. A.)

MAQUINARIA AGRÍCOLA

FABRICAS EN VITORIA Y ARAPA (ARAPA)

Sucursales en las principales zonas agrícolas de España

CENTRAL DE VENTAS EN VITORIA

MOTORES REX

A COMBUSTIBLES LÍQUIDOS

Los más sólidos, sencillos y económicos



Para la Agricultura, pequeñas industrias, alumbrado de fincas, elevación de agua, etc.

VALLET, FIOB & C^o S. en C.

Provenza, 165 a 173 - Teléfono 7922

Apartado de correos, 467 - Dirección telegráfica, VALFILO

BARCELONA

Regístrate a nuestros lectores que siempre que se dirijan a nuestros anunciantes, mencionen *El Cultivador Moderno*

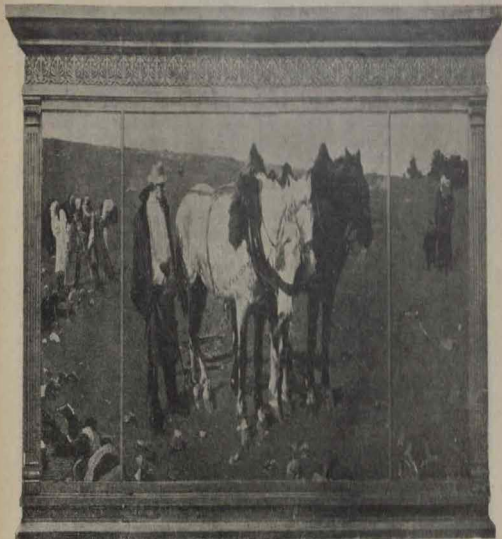

Las Estepas de España y su vegetación

El Rey de España encargaba al Catedrático de la Universidad Central, doctor Eduardo Reyes Prosper, el estudio de los extensos territorios improducivos que, designados con el nombre de estepas, cubren gran parte de la nación. Producto de la investigación hecha, y detallada sobre estos terrenos es el libro que con el título que encabeza estas líneas, se ha editado a expensas de la Real Casa.

¿A qué obedeció el encargo del Monarca? ¿Cuál es la finalidad del libro? Fácil afirmación: llevar a contribución de la economía patria tan vastos territorios, cuyas extensiones, según Reyes Prosper, alcanzan más de 72.000 kilómetros cuadrados, es decir, una superficie mayor que toda Andalucía, y hacer que esas 30 millones de hectáreas, que producen escasa o ninguna riqueza, se cultiven de loques, rindiendo su cosecha; que tantos terrenos se conviertan en cultivo; que en vez de albergar animales que se crían en estado de semisalvaguna, den lugar a millones de cabezas de ganado.

Es caso posible de regueros apañados, contemplar la existencia de tantos territorios así esteriles, cuando la desidia hace que se ignoren las cantidades de energía que ocultan; cuando los restos de bosques, derribados confluencias de aguas, indolentes de otras subterráneas y montañas perdidas, demuestran cómo esa solitud es estéril para ser fertilizada en otros tiempos la economía de la nación.

Y es más de lamentar tanto abandono, teniendo en cuenta como, en otros países, en posesión de terrenos semejantes, inmensamente los transforman en regueros, en bosques inmensos; y bajo la dirección de sabios y técnicos, se nota cada año a la estepa inhóspita; tierras que, convertidas en cultivo, vienen a formar jales donde se inicia la vida y laboratorios y Escuelas agrícolas enseñan la cultura agraria, transformando el desierto en centro de actividad de trabajo y de riqueza.

Por la ciencia y por el estudio, es como el misterioso velo que cubre estos improducivos suelos se descorre y así es de ver como, por virtud de la variada acción de la observación, investigación del suelo característico, con la leyenda tradicional del inaprovechamiento de estos territorios rotados al patrimonio nacional, a través de que no pueden cultivarse por falta de agua, por la desigualdad de clima, o por la esterilidad del suelo etc., cuando la tala de los bosques, la pérdida de las aguas pluviales, de las que sirven al suelo o corren por el subsuelo, vienen a aumentar las sequías y designar las estepas del clima.

Corroborado el ejemplo de una gran finca andaluza en plena estepa litoral, donde, junto a las casas de los ganados, los almajros, la palmera, los ganados y parras adobadas, forman un oasis de deliciosa pericia en medio del inmenso espartal, cuyos dueños en más de treinta años ni una vez quisieron visitarlo, lo que mueve a nosotros explorar a lamantar como el abandono de los propietarios haga que vivan un centenar de seres humanos con bienestar, ignorancia y miseria, dando holgadamente poder discurrirnos contornos de familias con linaje, cultura y espacio; bienestar, aumentando el propio tiempo los propietarios sus rentas en algunos millones de pesetas anuales.

Sólo en nuestro país, entre las naciones cultas—hago notar al autor de *Las Estepas de España*—existen millones de hectáreas que, cobrando anualmente más de 5 mil

pesetas de rentas, legumbres, vino o aceite, no poseen una sola obra que trate del cultivo y hincia de las plantas que a ellos y a sus familias otorgan su subsistencia, ni revistas o publicaciones consagradas al estudio y divulgación de las modernas prácticas agrícolas sustentadas por la experiencia. Así se explica que necesiten grandes extensiones de terrenos y paguen considerablemente a los dueños de las mismas tierras, para que entreguen, beneficien en sus campos, para que enseñen, beneficien en sus campos, modo de ejercer la cultura de los campos.

Y agrega: Llegó sería pelear que empiecen libros y destinen horas a su lectura, el propietario miserable o el bruto degradado que no puede adquirir siquiera la cantidad del pas preciso para el sustento de sus familias, pero el asalariado tiene el deber moralizado de instruirse y difundir la cultura entre los que precisan de buena voluntad, carecen de medios para ello.

¿Acaso no, no obstante, que se consiga que, de esos años a esta parte, merced a las estancias personalizadas descriptas e impulsan el progreso de la agricultura y pecuaria patria, dando alto ejemplo de laboriosidad, inteligencia y modestia, recibiendo entre, además de S. M. el Rey, los señores conde de Belatano, Momp, Aledo y Palao y el entusiasta general propietario don José María de Camarero, quien en sus fincas de Palpa vivan produciendo el mejor de los ejemplos, y otros agricultores que transformen ociosos de hectáreas en tierras de cultivo y hasta hortícolas.

Detallada las estepas, clasificadas en grupos botánicos, según las plantas, fija el autor las extensiones de cada grupo, menciona los trabajos que a estos estudios han dedicado otras investigaciones, como el doctor Maximo Wilkman en el libro *Las Regiones de las Ceras y los Estepas de la Provincia Herón, el Estado en 1852*, Eugenio Herón, en varias monografías y publicadas por el Instituto Geográfico y Estadístico, sobre todo en la *Planeta Herón*, en cuyo mapa biológico-geográfico se detallan las es-

Ramón Hinojo <i>Vinos Españoles-Occidentales</i> MONYER (Alicante)	Jerónimo Monjuel <i>Vinos</i> Casas-Viñas-Espequeña Boticas en VILLAFRANCA DE PENEDÉS PRINCIPAL, 32 BARCELONA	Jean B. Berger Vinos al por mayor-Exportación VILAFRANCA DEL PENEDES
Francisco Calfarena & C.^a Exportadores ARGAMASILLA DE ALBA	Gabarán & Obando José Ortiz Cobo Casas exportación de Vinos Fines, Vinos & Vinos Aquejados secos, Las y Vinos SAN SEBASTIÁN	José Ortiz Cobo Casas exportación de Vinos Fines, Vinos & Vinos Aquejados secos, Las y Vinos TORELOSOS (Ciudad Real)
Francisco Doménech Exportador de vinos PASEO CATALUÑA, 147 BARCELONA	M. Fenech Artells Exportación de vinos TARRAGONA	Francisco Juan Molina Vinos y almohadilla de corcho PASEO CALATA, 41 ALICANTE
Eduardo Batalla Condones y representantes Ganga nueva de vino propio para los terrenos escarpados - Localidad propia para la vidicultura y estibaje de una zona de la playa, en el puerto de San Sebastián	Diego Rodriguez Rodriguez Condones exportador HERENCIA (Ciudad Real)	Florencio Mompou Vinos-Exportación VINAZOS
Estrategia de cultivo: Muraja del Duero Exportador: Pablo Molina, 17 Avenida, 108 - Toledo, 2010 Denomin. Topografía y Titulo: VINOS BAITALLA	Vinda J. Román Tercerías de Pinos en alajar BARCELONA	J. Ruiz & C.^a Vinos fines-Casas-Libros JOZEF DE LA FRONTERA
J. Salvat Bareus Exportación de vinos REUS	Emilio Fernández Productor y exportador de vinos y de alcohol de la Mancha MADRID	Hijos de Enrique Gironella Condones-Exportadores PASEO CATALUÑA, 151 BARCELONA
Vendrell & C.^a Exportación de vinos BARCELONA (Suro) Plaza Mayor, 17 TARRAGONA (Noro) Calle Jaume I, 11 y 13	Telégrafo: San Sebastián Oficina de Comercio Puerta del Mar (Ciudad Real)	José Miró Vinos al por mayor VALS (Tarragona)
Diez Hermans Exportadores JOZEF DE LA FRONTERA	Otto Draek Exportador de vinos ALICANTE	R. Gerhard Exportador de vinos VALS (Tarragona)
Julio Burehard Exportación de vinos BARRIOJO, 30 y 14 ALICANTE	Francisco Martí Vinos al por mayor VALS (Tarragona)	José Freixidas Condones de vinos Exportación directa de la propiedad T. 49 VILAFRANCA DEL PENEDES
Antonio Alvaro Exportador de vinos NOVELADA	Jiménez & Lamothe Exportación MALAGA	Juan Andreu Exportador de vinos BARRIOJO (Tarragona)
J. Guilla Villarreal Exportador de vinos BARCELONA	Fernando Amorós Exportador de vinos VILLENA Y BIAR	Ferd. Steiner Vinos al por mayor-Exportación VILAFRANCA DEL PENEDES
Sociedad Azucarera Larías Vinos Fines Exportación MALAGA	Cosme Palacio & Haos. Vinos Fines Condones y Exportación BILBAO	Sociedad Anónima Monegal Exportación de vinos suaves y Juan Deltos VALS (Tarragona)
Berruga & Pintado Vinos y Alcohols VILLARREALZO	Román Musolas Agente de Alcohols Condones y exportación-Importación TARRAGONA	Teschendorff, Steiner & Co. Exportadores VALENCIA

no es tan fácil, y merced a gran cantidad de semillas de las mencionadas clases de terrenos que existen, y eso se resuena cuando y es la más difícil.

He preferido presentarte un número de semillas serio, pero que comprende las mejores clases de uvas que pueden existir. La cantidad total de uvas que puedes elegir mayor que la que consigas las otras, pero que así conviene en este país.

II

Clases de prado

Hay diferentes clasificaciones de prados artificiales o sus aparatos que se encuentran en prados apropiados, pero creemos la más sencilla la siguiente:

Prado de agua.
 1) Prado de la ribera.
 2) Prado de 4 a 6 días.
 3) Prado de 8 a 10 días.
 4) Prado de 12 a 15 días.

A PRADOS DE BREGALINO

Epoca de siembra.— De primavera de Abril a mediados de Mayo. La fecha varía según la situación de los prados. La mejor época es sembrar cuando no sea de tierra helada ni al agua las plantas. Por esta misma razón es preferible la siembra de primavera, que no de la otoño.

Preparación del terreno.— Antes de hacer nada se limpiará bien de hierbas malas, indicios o poor productivas. Lo mejor es dejar el terreno completamente limpio de todo hierba, pero si no se hace así, limpiarán las malas semillas sembradas, con las malas hierbas. En cuanto a los abonos, las clases y proporciones varían según las condiciones de cada terreno, pero para dar alguna guía relativa, fijamos las siguientes:

Si el terreno no está bien trabajado antes de irlo a no estruendo bien abonado especialmente se emplea el estiércol de ganado en cantidad de 1,000 kilos por cada cinco áreas o sean aproximadamente más cinco cueros del más por terreno.

Después se echarán 200 kilos de seorsos Thomas (1) por hectárea, que equivale a 13 kilos por fedado; y 30 kilos de sulfato de potasa por hectárea o sea dos y medio kilos por fedado.

Luego se da una labor ligera con arado de vertedera, siendo los apoces para el volteo de la tierra los de doble vertedera. Se echarán después 600 kilos de seorsos Thomas por hectárea, que equivale a 27 kilos por fedado, y 100 kilos de sulfato de potasa por hectárea, que vienen a ser 5 kilos por fedado.

Se espacian esta segunda vez el abono en dirección cruzada con la anterior, para que quede repartido por igual en el terreno y luego se pasará a la grada para desbarbar terrenos y mezclar el abono con la tierra.

Siembras.— La mezcla de semillas aliada en general (con pequeñas variaciones que no expresamos, por no hacer confusas estas instrucciones), es la siguiente:

Claro está que si el prado que va a sembrar tiene que formar de extensión en lugar de los 300 gramos de hierba que arriba expresamos, necesitaremos 600 gramos en vez de los 300 gramos de Bay grass; emplearemos también el doble o sea 1,200 gramos y lo mismo con las otras clases.

Las semillas mayores, como son las que tienen una hoja más del tamaño, esto es el *Hay*, el *Bay grass inglés* y el *Festuca* se sembrarán antes, pero los mezclados, Poca sea los 300 gramos de *Hay*, los 600 de *Bay grass inglés* y los 472 de *Festuca rija*, se echarán en la caja, luego o sea que se empie a para sembrar, y se volverán hasta que se los vuel igual la mezcla.

Este método no se sembrará de una vez, sino que se partirá en dos porciones iguales. La primera se echará en una dirección y la segunda en dirección cruzada con la primera, para que las plantas salgan por igual. Después se pasará la grada para cubrir la siembra.

Luego mantendremos el *Tritico italiano* y *Loto*, y si decidirá la mucha o sea decirán *clavado inglés*, sembrando más en dirección cruzada con la otra, lo mismo que hemos antes.

Cuando alguna mezcla como esta lleva poca cantidad de semillas, conviene mezclarla con agua o tierra seca, con objeto de poder sembrar con igualdad y que de todo para el terreno.

Después se hará la mezcla del *Floj*, el *Alvopico* y la *Poa comita*; se partirá en dos porciones iguales que se sembrarán también una cruzada con la otra y a continuación pasaremos la grada del revo o sea con las pasas para arriba, mejor el viento con peso encima o una tabla pesada. Si se tuviera a mano un rulo, mejor.

Podrá ocurrir que en los comederos de semillas no tuviera alguna o, como ejemplo el *Loto* de pantoana o la *Festuca rija*, etcétera. En este caso el peso o sea que represente estos dos semillas o sean 334 gramos lo pondrá solamente proporcionalmente entre los seis céntimos restantes, pero lo que conviene es no sembrar menos de los 2 kilos y 447 gramos de la mezcla por fedado.

Leopoldo H. Rebolso
 Director del Comisariado de la Guardia



La caresta del papel

Opportunidad de aumentar el arbolado

Entre los trastornos que la guerra europea ha ocasionado en la economía mundial está la caresta del papel que obliga a suspender las grandes publicaciones y a elevar el precio de venta y suscripciones de los periódicos y revistas de mayor tirada.

Una de las causas de la elevación del precio del papel, esta en que desde que empezó la guerra, casi todos se dedican a la preparación de pulpa de madera. Siencia y Noruega y a pesar de su falta inagotable de bosques, no dan sus filitricas aliente a los pedidos de las demás naciones, así que como resultado de la guerra se encuentran en estado de caresta.

Esto importa en la estimación de la pasta de madera, primer materia de la fabricación actual, la tabla de los precios del carbón, de las maderas de los bosques, las aluminas, las tierras etc., han ocasionado la elevación de su valor por 100 en el este de la fabricación del papel más reciente y ha mayor consumo que es el de los periódicos.

Y como consecuencia final, puede ser que el gobierno de Suecia ha prohibido la exportación de pasta de papel y probablemente se verá forzado a limitar su fabricación como debiese a su rigurosa fiscalización decretada de destrucción.

Esta guerra económica que la guerra proporción a los españoles, es preciso que sean aprovechada por todos, pero especialmente por los agricultores del Norte de España donde se han suscitado realidades que ofrecen grandes ventajas en la fabricación de pasta de papel.

En los comederos en época de plantaciones y de poda. Los camiones del *Betado*, de las provincias los cedentes vecinos, las plantaciones y pases propios, los árboles de las heredades, los cepos de los ríos, los lugares humildes y encachados de los comederos de las rías, los montes comunales, etc., no deben recibir de árboles apropiados, tales como el chopo de la Carolina, el álamo, el álamo negro, el chopo piramidal y el chopo del Canadá, muy ricos en celulosa y utilizables para la obtención de la pasta de madera, especialmente el último que a los diez años en algunas regiones como el noroeste y terrenos húmedos, ya se puede aprovechar, rindiendo de 500 a 600 kilos de madera utilizable para pasta de papel.

Con las nuevas plantas de la pasta de estas especies, que son casi todas comunes en el país, que las improvisadas plantaciones directas de estas, con sólo dar en el suelo árboles o plantaciones continuadas las pocas más deseables y desarrolladas o feraces con las pequeñas vietas o terrenos de cultivo, bien orientadas.

Los chopos, en terrenos frescos y de algún fondo húmedos o poco tiempo desarrollados extraordinariamente. A la cultura de la Chopo Agrícola de la Olanda existe un gran oportuno que es uno de los árboles más sencillos del establecimiento y tal plantación hace poco más de una docena de años. Con las ramillas de la paja se hacen viveros, como plantones a los diez años pueden trasladarse a su sitio definitivo. La Sociedad de los Amigos de los Árboles de la Olanda en todas sus plantaciones hace figura los chopos a fin de generalizar su producción.

El pino, que tanto adorna los parques, calles y carreteras cruzo y se desarrolla en todas partes, sin cuidados ni atención. Basta meterse treinta centímetros en el suelo una vara dividida para conseguir un árbol frondoso a los pocos años.

Los álamos blancos y negros, que son despreciables sus por los campesinos por utilizamos árboles vilipendios sin utilidad, son, sin embargo, de los que dan más rendimiento, por ser los que sirven para la fabricación de papas, construcción de tastos, barriles, cueros, embañico, etc., etc., y son además de los preferibles para la obtención de pulpa de madera. Se dice en estos los terrenos y desde encontrarlos fáciles y sencillos utilizamos crecimiento extraordinario. Nunca

1) Cantidad pedida en la cantidad máxima de producción.

	Cantidad por hectárea	Cantidad por fedado	1905 Grams.	1905 Grams.
Hay				
Bay grass inglés	13	200	6	660
Festuca rija	3	450	6	472
Tritico italiano	3	375	4	157
Loto				
de pastoreo				
.....	1	330	0	662
Floj				
Alvopico	4	500	0	249
Poa comita	5	370	0	226
.....	4	500	0	235
	46	572	2	447

especialización de los cultivos que supone el éxito, las tierras que antes se dedicaban a una gran variedad de cultivos se han especializado en producción y las ventajas que se obtienen en el cultivo, así como las desventajas, como el peligro de perder una, con lo cual la explotación de un cultivo es sencilla y cosa de llevarse así.

Y el último error, es estar todo en una sola cosa en todo el Norte de España desde que según los ayuntamientos que no están con alguna idea de un convenio o contrato, que exhiben con orgullo a los visitantes, que en las poças de la alta montaña pueden las explotaciones minuciosas cosas, crear su paraiso a un hombre, que en él se produce gran rendimiento, además de servir para lugar de explotación de su administración.

La guerra actual ha destruido extensiones de bosque que cuando se apara la forestación de las zonas montañosas, el consumo natural de árboles en la construcción de construcciones por riesgo de los químicos en todas. La crisis de la madera se dirige entre tantas cosas para el mundo y se demanda más cada vez para el mundo por los múltiples usos y relaciones de la vida, del comercio y de la industria.

Los pueblos pequeños, los que plantan ahora, los que plantan en masa de laras, serán los que mejorán más pronto los bosques y no serán en ellos tan manifestadas las perturbaciones de la crisis mundial de papel que se avista.

Se han realizado ya ensayos de obtención de pasta de papel, con resultados de auto-suficiencia, en el tipo y no en la explotación, porque esta planta se crea en terrenos pobres, que también el hombre no la destruye de sus cosechas.

Pero la falta de actividad en España y la necesidad de proporcionar papel, para sostener la fabricación de papel, hará que los terrenos pobres de Noroeste de España se an producción notable de márga, álgora o luya, arrastrando la actividad de este industria nacional.

Los cultivos marítimos, los cultivos de Liriodendron, Cúrcuma, Orti, gacina, Vivero, Mami, Cid, Valle de Oro. Por y otros cultivos que se crean por el desarrollo de la Costa, mientras que no se resalta, los que crean, como esta de construcción, los más próximos al mar, en los cuales el tipo forma los tipos ligeros, sean en breve sostenidos para ser los tipos transformados en pasta de papel.

Por esto que los tipos de este tipo de cultivo en rotación, a continuación del tipo de las montañas, será aprovechado el tipo de hierro y el pino de las montañas y cuando estos cultivos existen son abundancia en el país europeo del Canadá, pino, pino, carolina, álgora blanca, hembido, pino, álgora negro y demás árboles susceptibles de industrialización, los cultivos de papel los utilizan en los países de Europa para el sostenimiento de su industria.

Se aquí porque estimamos los actuales momentos como si de una gran oportunidad para crear el abalado, pasamos de que en el abalado, riesgos, pasamos a nuestra industria, la industria en un período de tiempo, antes que la necesidad haga evaluarla en el que cada árbol puede dar un gusto alguno según se requiera.



Mal del Hervo

Don J. G. de Cal Lugo.—Pregunta.—Que enfermedad es y su tratamiento para la que está así de la atrozidad a los poseedores de ovejas, en las que está moriendo en pocas días presentando un abatimiento en las faenas y pargando, que llaman los pastores *gaca y pepca* y en las que también se observó que el ligado estaba muy abarcado.

Respuesta.—Es caso seguro que se trata de una enfermedad parasitaria, la denominada hepática que en el número de Agosto de 1913 hemos descrito con el auxilio de Olal del hervor.

El Inspector general de Higiene y Sanidad puebla acaba de publicar en El

Señala persona interesada en este asunto quiere encargar puede dirigirse a los representantes de esta casa en España, señores E. y J. A. Rieta, Nipols 106, Barcelona.

Como complemento a esta información, presentamos resumidamente el grado de abarcado abundante y de buena calidad, presentando todo lo posible los frutos últimos. En los días próximos es conveniente que permanezcan los pases en las apriscos, donde se las alimentan con pienso seco o heno; en resumen, los ganados abarcados disminuyen una alimentación intensiva y resolutiva, evitando también lo posible la ingestión de agua o de alimentos que la contengan en exceso.

El tratamiento curativo que hemos indicado es para combatir la enfermedad que causa la invasión de los resacas, pero, como siempre es mejor prevenir que curar, hemos querido que digamos algo de las medidas profilácticas que es conveniente adoptar para evitar la propagación de los temidos parásitos que tanto baja están causando a la ganadería lanar de nuestro país.

El ciclo evolutivo del sistema legislativo comienza con la vialación del parásito desde huevos sencillos que el suelo con sus criaturas el animal infectado. La evolución parasitaria se realiza desde *Nereis a Julia*, es decir, desde los gusacos que se albergan en el ligado de los animales enfermos han adquirido completo desarrollo. La invasión de los huevos depositados en el terreno dura tres o cuatro semanas, requiriendo una temperatura favorable y cierto grado de humedad.

Al final de este período sale del hervor un cuniloro que será incapaz de vivir más allá de su propia hembra, pero que al encontrar a su vez una hembra, dará origen a una nueva generación.

Persejo *Desiree* un notable trabajo sobre dicha enfermedad que está año la publicación de los ganados lana, propiciando el siguiente tratamiento.

Que durante cinco o seis días se administren por la mañana en ayunas un grano de extracto etéreo de lúpulo machucado en cinco partes de aceite por cada gramo de peso vivo. A los tres días repetir de nuevo el tratamiento.

Concedido el ciclo evolutivo del sistema, se debe como consecuencia que la época más favorable para la destrucción de los gusacos es durante el verano, esto es, cuando todavía no ha comenzado la estación de la ganadería, siendo imposible atender a las crías, a los laneros y a las crías.

Los recursos profilácticos mencionados como más eficaces son el saneamiento de los terrenos y la exhumación de los mismos. El primero porque priva de la humedad que necesitan para su desarrollo a las cucullas y segundo, porque las destruye. El agua de cal al 3 por 1000 mata rápidamente las cucullas. La cantidad de cal

huma caudal. Los extractos que contienen menos del 15 por 100 de lúpulo deben desecharse por ineficaces. Los extractos que se expresan en las drogas no contienen una proporción suficiente de lúpulo y por esto mismo convienen hacer siempre de un mismo origen para que tenga la misma cantidad de principio activo. A este propósito, dice casa Badeger-Dusse y Ca de París, se ha dedicado a la preparación de un extracto especial para este uso, que contiene una proporción equivalente del 10 por 100 de principio activo.

Si alguna persona interesada en este asunto quiere encargar puede dirigirse a los representantes de esta casa en España, señores E. y J. A. Rieta, Nipols 106, Barcelona.

Como complemento a esta información, presentamos resumidamente el grado de abarcado abundante y de buena calidad, presentando todo lo posible los frutos últimos. En los días próximos es conveniente que permanezcan los pases en las apriscos, donde se las alimentan con pienso seco o heno; en resumen, los ganados abarcados disminuyen una alimentación intensiva y resolutiva, evitando también lo posible la ingestión de agua o de alimentos que la contengan en exceso.

El tratamiento curativo que hemos indicado es para combatir la enfermedad que causa la invasión de los resacas, pero, como siempre es mejor prevenir que curar, hemos querido que digamos algo de las medidas profilácticas que es conveniente adoptar para evitar la propagación de los temidos parásitos que tanto baja están causando a la ganadería lanar de nuestro país.

El ciclo evolutivo del sistema legislativo comienza con la vialación del parásito desde huevos sencillos que el suelo con sus criaturas el animal infectado. La evolución parasitaria se realiza desde *Nereis a Julia*, es decir, desde los gusacos que se albergan en el ligado de los animales enfermos han adquirido completo desarrollo. La invasión de los huevos depositados en el terreno dura tres o cuatro semanas, requiriendo una temperatura favorable y cierto grado de humedad.

Al final de este período sale del hervor un cuniloro que será incapaz de vivir más allá de su propia hembra, pero que al encontrar a su vez una hembra, dará origen a una nueva generación.

Persejo *Desiree* un notable trabajo sobre dicha enfermedad que está año la publicación de los ganados lana, propiciando el siguiente tratamiento.

Que durante cinco o seis días se administren por la mañana en ayunas un grano de extracto etéreo de lúpulo machucado en cinco partes de aceite por cada gramo de peso vivo. A los tres días repetir de nuevo el tratamiento.

Concedido el ciclo evolutivo del sistema, se debe como consecuencia que la época más favorable para la destrucción de los gusacos es durante el verano, esto es, cuando todavía no ha comenzado la estación de la ganadería, siendo imposible atender a las crías, a los laneros y a las crías.

que ha de emplearse por hectárea de terreno es de 300 a 500 litros.

Imanés G. Linares

El Resolutorio Rojo

Don Enrique Gueggo de Navalas (Zaragoza), se ha comprometido a este contrato el Resolutorio Rojo *Mats*, insinuando que por las condiciones dadas, puede asegurarse que no hay mejor resolutorio mejor en España ni en el extranjero.

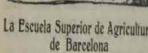

La Escuela Superior de Agricultura de Barcelona

Quintamente, sin acudir a la prensa para que sus temáticas sean dadas, la Escuela Superior de Agricultura de Barcelona, en su localizable obra, se ha comprometido a este contrato el Resolutorio Rojo *Mats*, insinuando que por las condiciones dadas, puede asegurarse que no hay mejor resolutorio mejor en España ni en el extranjero.

En su aula como se muestra algunas fotografías que se encuentran actualmente, los tres viejos padres de familia y el Secretario del Ayuntamiento, para que puedan a consultar sin dificultad la Fiesta del Arbol en sus respectivos municipios, de carácter obligatorio por el Ministro de la Fomento. Estimamos que afortunadamente circular que se aproxima nos acerca.

Por el Comité del Riego, Bélgica elegida por las autoridades y llamamos la atención de nuestros agricultores acerca de la oportunidad de exportar una planta más.

Los cultivos de papas y demás plantas que se crean por el desarrollo de la Costa, mientras que no se resalta, los que crean, como esta de construcción, los más próximos al mar, en los cuales el tipo forma los tipos ligeros, sean en breve sostenidos para ser los tipos transformados en pasta de papel.

El ciclo evolutivo del sistema legislativo comienza con la vialación del parásito desde huevos sencillos que el suelo con sus criaturas el animal infectado. La evolución parasitaria se realiza desde *Nereis a Julia*, es decir, desde los gusacos que se albergan en el ligado de los animales enfermos han adquirido completo desarrollo. La invasión de los huevos depositados en el terreno dura tres o cuatro semanas, requiriendo una temperatura favorable y cierto grado de humedad.

Al final de este período sale del hervor un cuniloro que será incapaz de vivir más allá de su propia hembra, pero que al encontrar a su vez una hembra, dará origen a una nueva generación.

Para se han fabricado muestras, según dijo de sus, finas, palmas, etc., producidos todos que se parecen sea base de fertilizantes explotaciones industriales.

Según se una muestra lista obra el reportero antes de entrar la Fertilizante, con la producción de monjas, Perfección, etc, etc, grandes hachos de riques en otros países para darlos que el invento para desmaterializarse.

Presencia patricios de a honorarse más allá que el sistema más apropiado, no habremos perdido el tiempo. No haremos el objeto personal de nadie, pero se nos haremos de otros que satisficamos varones. Los dirigimos solamente a la Escuela Superior de Agricultura, —será injusticia no decirlo— a la Dirección provincial de Barcelona que la asistiera.

Por la fiesta del árbol

El conde Golemer civil de la provincia de La Gerona, don Benito del Camp, ha publicado una circular disponiendo que en todos los municipios se celebren ya todos los días la fiesta de los árboles, presidiendo por el Alcalde y acompañada por el Círculo, Maestros escuela, Jose y Fiscal, Médico, Farmacéutico, Veterinario, tres viejos padres de familia y el Secretario del Ayuntamiento, para que puedan a consultar sin dificultad la Fiesta del Arbol en sus respectivos municipios, de carácter obligatorio por el Ministro de la Fomento. Estimamos que afortunadamente circular que se aproxima nos acerca.

El lúpulo

Esta planta, que se encuentra repartida en el Norte y Noroeste de España, ha empezado a cultivarse, con resultados sorprendentes, a causa de que la guerra impide la importación.

Un fabricante de cerveza de Galicia ha realizado importantes plantaciones y sus frutos que pesan según el ejemplo.

Con el cultivo del lúpulo, Bélgica elegida por las autoridades y llamamos la atención de nuestros agricultores acerca de la oportunidad de exportar una planta más.

Paradas de otros subvencionados

La casa corporación municipal de Ortopédica, uno de los que en Galicia se procuran por medio de la mejora de su ganadería, además de subvencionar totalmente con 700 pesetas el cultivo de ganados que allí han tomado masa de material, subvenciones también paradas de otros subvencionados por el terreno.

El presente año se dispone por el referido Ayuntamiento cinco subvenciones de 250 pesetas una, o sea, 1250 pesetas entre los cinco países de subvencionados, los cuales se establecen en la parroquia de Martín, Santiago de Mora o San Andrés, San Martín, Torro y Vilanova.

Al fiduciar al Ayuntamiento de Ortopédica hacemos votos para que encuentre muchos otros.



Siembra de trigos tremeinos

Lleçada ya el tiempo favorable para el estudio de los tipos tremeinos, así de utilizar inmediatamente la semenciación de que termina desmenuado a más sembrarse está convenientemente dispuesto y bien colado.

La fertilización basada en el material de un modo racional y completa de manera que la planta destinada a una vida larga en el terreno todos los elementos in disponibles a su nutrición y en un cantidad sobre de acmularla.

Entre los materiales que pueden emplearse y que se probará en esta ocasión, consiste en la distribución por la extensión de una hectárea de 200 a 400 kilogramos de superfosfato de 20 a 25%, ácido de pesos 100, 200 y 300 y 20% de sulfato amónico; la mezcla indica de todos estos componentes se asegura por todo el terreno al ir a efectuar la siembra.

Los tipos tremeinos han alcanzado la altura de más 20 centímetros, se reparten a más entre 75 kilogramos de nitro de suelo, que se pueden utilizar con arena o tierra livia para su mejor efecto.

La cantidad de semillas debe ser algo superior a la que se necesita para los tipos de invierno, en razón de que el estado de los tremeinos no inferior al de otros. Deseo contarse por hectárea de 150 a 180 hectolitros de semilla.

Algunos de algunos de árboles de estos tipos, en número, conviene recoger algunas pocas para producción en más alta, en relación a esta condición en la de la bondad del grano.

Abonado de los naranjos

Se estudia que nuestros naranjos que lo que malicia nuestros árboles en explotación sea producidos al extranjero. Pero para esto es necesario que la naranja sea de buena calidad y de fácil conservación.

Si nuestros árboles se ayudan en seguir empleado exclusivamente grandes cantidades de sulfato de amoníaco en la fertilización del cultivo, seguramente que los naranjos extranjeros no tardarán en serarnos sus frutas.

Una forma racionalmente establecida, y que está producido realmente resultado en Valencia y Castellón, es la siguiente:

45% de superfosfato de cal del 16%
20% de sulfato de amoníaco.
25% de hierro de pesos o de sulfato.
Esta mezcla se aplicará a cada árbol de 35 a 40 kilogramos por hectárea en el mes de Agosto o bien mitad en Mayo y mitad en Junio.

Mejora oportuna en el sistema actual de fertilización del arroz

En punto tan capital como la fertilización del arroz, los laboreros de Levante, que con justa razón poseen fama de productores y amadores de todo cuanto se relacione con el progreso agrícola, son víctimas de un lamentable error que no les da objeto de recoger eralmente estos últimos datos.

Por lo más repocido de otra manera. Las farmacias de abonos de que se sirven son de todo pasto abarata.

Previamente en ellas de un modo expa-

PRIMERAS MATERIAS PARA LA

AGRICULTURA

BAJO FERTILIZACION

Table listing various agricultural products and their prices, including fertilizers and seeds.

PRODUCTOS ENOLOGICOS Y QUIMICOS

Table listing wine and chemical products with their respective prices.

Presente en 1/2 litro, 1/4 litro, 1/2 litro, 1 litro, 2 litros, 5 litros, 10 litros, 20 litros, 50 litros, 100 litros.

Advertisement for 'Básculas Arcas' and 'Básculas Arpa' weighing machines, featuring a large illustration of a scale.

Advertisement for 'Nora Líquida de Barrios' disinfectant, showing a bottle and describing its uses for hygiene and disinfection.

Servicio de semillas seleccionadas de EL CULTIVADOR MODERNO

Calle Notariado, 2, pral. - Teléfono, 3699 - BARCELONA

Después de haber estado en la tienda y examinado de primera mano, viene a elegir el producto de EL CULTIVADOR MODERNO...

En esta SECCION, al servicio del CENITARIO DEL SEMBRADOR, ofrecemos semillas y plantas seleccionadas...

Para que sea mejor que el resto, se repasa personalmente a los agricultores, sus labores para la siembra...

Trabajos en cuenta cuando nos favorecen con sus pedidos. Las siguientes direcciones...

PRECIOS - Se mandan gratuitamente por cada carta a los señores de LETRA BIEN CLARA...

ENTOS - Pueden mandarse las semillas por correo, como siempre, en el paquete de 20 unidades...

PAISOS - No servimos en ningún país, ni de barco, ni por avión en ningún caso...

Precio de los cereales en los principales mercados nacionales y extranjeros

Large table showing grain prices in various markets, including national and foreign locations like Trigo, Cebada, and Avena.

La Dirección de EL CULTIVADOR MODERNO está a disposición de sus abonados para darles a conocer a cada vez un momento las mejores variedades...

CALENDARIO DEL SEMBRADOR

¿Qué puede sembrarse en el mes de Abril?

HORTALIZAS

Table listing vegetables and their planting times, such as Cebollas, Pimientos, and Zanahorias.

Cereales

Table listing different types of cereals and their characteristics.

PRADOS

Table listing different types of pastures and their uses.

FORRAJES Y PLANTAS INDUSTRIALES

Table listing forage and industrial plants, such as Alfalfa and Leguminosas.

NOTA DE PRECIOS

SEMIILLAS DE HORTALIZAS Y LEGUMBRES

Table listing prices for various vegetable and legume seeds.

PRECIOS

Table listing prices for various agricultural products and services.

PRECIOS

Table listing prices for various agricultural products and services, including seeds and fertilizers.

Large advertisement for 'CONSERVA - HUEVOS' featuring a large illustration of a hen and text about egg preservation.

Advertisement for 'MAQUINAS MODERNAS' and 'Baker Ice Machine Co.' featuring an illustration of an ice machine and text about modern machinery.

La Administracion de EL CULTIVADOR MODERNO facilita todas las semillas que se necesitan en esta época.

Table with columns for 'Precio 50 grs', 'Descripcion', 'Precio 250 grs', 'Descripcion', 'Precio 500 grs'. Lists various agricultural seeds like alfalfa, legumes, and cereals with their respective prices.

SEMIAS DE FLORES - Para sembrar desde septiembre hasta abril y florecer en la primavera y verano. Includes a list of flower seeds with descriptions and prices.

Calentadores - Pasteurizadores y Refrigerantes. Se necesitan para CONSERVAR LA LECHE sobre todo en VERANO! Pida Vd. inmediatamente... Edmundo y José Metzger.

Gran Taller de Maquinaria Agrícola. Legítimo arado giratorio PUIG, Badalona. Ha obtenido otras recompensas en todos los concursos que se ha presentado. Desconfiad de las imitaciones...

La Agrícola Española. SOCIEDAD ANONIMA DE SEGUROS REUNIDOS A COTIZACION FIJA GRADUADA. Autorizada por Real Orden de 25 de Abril de 1914... Capital social suscrito 1.000.000 de Pesetas.

Requieren a nuestros lectores que siempre que dirijan a nuestros anunciantes, mencionen El Cultivador Moderno

Requieren a nuestros lectores que siempre que dirijan a nuestros anunciantes, mencionen El Cultivador Moderno



LA UNIÓN ESPAÑOLA
 Agencia Católica Agraria
 BARCELONA

Participa en su numerosa clientela que se ha instalado en la calle CASANOVIA, 75, donde cuenta con espaciosos almacenes y todo el personal más necesario para atender las encargas de la Sinfonía Agrícola.

Al propio tiempo se complace en manifestar que tiene Mesa en el mercado de la Lonja a iguales fines.

CONDICIONES Y REPRESENTACIONES
 Dirigir la correspondencia al Gerente
 Calle Padilla, 3, 2º, 4º (B)
D. José Prat Reig

≡ **CAJAS DE CARTÓN** ≡
 FABRICACION MECÁNICA
JOSÉ CARRIÓN CERVERA
 Productos desde 12.000 cajas :: Lauria, 72: Teléfono 2262: BARCELONA
 HERMANOS DE LAS MÁQUINAS CERRADORAS MÁS COMPLETO DE SU CLASE

VALLS HERMANOS
 INGENIEROS Y CONSTRUCTORES
 Pasadizo con 27 del Balneario de Oza y Plaza, 3 Gracia
 Diplomados de Honor
 y 2º Clasificación por sus especialidades

Talleres de Fabricación de Hierro, Bronce y de Construcción de Máquinas Agrícolas e Industriales

FUNDADOS EN 1858
11, CALLE DE CAMPO SAGRADO, 11
 Ronda de la Piedad, Barcelona
 TELÉFONO 1036, 86

Crea copias de Planos Arquitectónicos y de todas clases—Ejercicios de Arco, Trazo, Clavados, Hierros, Maquinaria de vapor, Máquinas, Motores, Accionadas, etc.—Estados, Platos, Prospectos, Particulares, etc., etc.

Para telégrafos e hidrógrafos—VALLS - CAMPO SAGRADO - BARCELONA

INSECTICIDAS GALIMANY
 PULVO VEGETAL DE PELITRE. ALTAMENTE HIGIÉNICO Y ANTISEPTICO
 EXTERMINIO DE LOS PARÁSITOS AGRÍCOLAS: Pulgón, Homoplas, Orugas, Langosta, Arañas, Oidium, Cochales, etc.
 DESTRUCCION ABSOLUTA DE TODOS LOS INSECTOS NOCIVOS AL HOMBRE: Moscas, Mosquitos, Cucarachas (escarabats), Pulgas, Gineches, etc.

MATA-POLILLA GALIMANY
 LABRILLOS FUMIGANTES CON POLVO DE PELITRE

Es más eficaz para la destrucción de la Polilla, evitando su reproducción. Conservación absoluta de lana, algodón, plumas, tapices, sedas, ropas de uso y demás.

NO MANCHA NI DESPIDE MAL OLOR

Precedidos por sus medallas y efímeras reseñas, con los más altos reconocimientos de DIPLOMAS DE HONOR, GRANDES PREMIOS Y MEDALLAS DE ORO en las exposiciones internacionales de París, Londres, Roma y en las de PRODUCTORES ESPAÑOLES y CONCURSO NACIONAL FARMACÉUTICO, de Barcelona.

Depósito y despacho: **San Ramón, 2- Barcelona** Teléfono 4011

Resolutivo Rojo Mata

Cura:
Escarabajos
Torcaduras
Sobretendones
 etc. etc.

Siempre cura
Jamas
deplta

Bot. pequeño Ptas. 1,50
 Bot. grande Ptas. 2,50

Se vende en
 Farmacias y Droguerías

Atenc. de usar el Resolutivo Rojo Mata después de usarlo.

Filtro RÁPIDO

Pelote alm. 3475

El más perfecto
 El más económico
 Limpieza absoluta
 Menor mantenimiento

Construcción y venta:
JOSÉ MAGRIÑA
 VALLS (Tarragona)

Para detalles dirigirse al Sr. MAGRIÑA, en la correspondencia de la Lonja.

Grandes Establecimientos Hortícolas
 de
JOSÉ VIDAL TELEGRAMAS Y TELÉFONOS ALDRUVIAL

SUPERIOR DE ALDRUVIAL Y VIDAL, HORTICULTOR
 Rambla Cataluña, 105 Calle Corcos, 394
 (Calle de Provença) (Cerca al río Tenebr)

Correspondencia: Rambla Cataluña, 105

Especialidad en selección, cultivo de las más raras—Abalón, truchas, fanerógamas y de alto nivel—de plantas—Cultivos de plantas—Frutales de todo género a la perfección—Cultivos de plantas en flor—Especialidad en plantas y vegetales

Especialidad en cultivos de Algarobos, Albarinos, Albarinos, Uvas y Pinos, óras caridad—cultivos en marcos

PRODUCTOS QUÍMICOS

AMONÍACO
 NITRATO DE SODIO
 NITRATO DE CAL
 NITRATO DE POTASIO
 NITRATO DE AMONÍACO
 FOSFATO DE AMONÍACO
 FOSFATO DE SODIO
 FOSFATO DE CAL
 FOSFATO DE POTASIO

LA LITTORALE
 ESCRITORES Y DESPACHO, 55, Reta-Pal Reig, BEZIERS
 FABRICA ALMACÉNES, PUEBLO DE BEZIERS, FRANCIA

Depósito para España: **Rambla de Santa Mónica, 4 - BARCELONA**

CARRUCCINO-PINZENO

PREVENCIÓN DE LA ENFERMEDAD DE LOS CABALLOS

Remedio seguro preventivo y curativo contra las enfermedades infecciosas e infecto-contagiosas del ganado, con indicación especial en la fiebre catarral (Influenza) del caballo.

El CARRUCCINO se presenta en polvo, muy agradable al ganado que lo toma espontáneamente, disuélvose en la misma forma que la sal común. Esta gran comodidad es también una garantía de la efectividad del medicamento, no obstante su eficacia indudable.

Precios: Botas para 100 y 50 cabezas, 7 y 4 ptas., respectivamente.

Exportación y Agencia: Madrid, Bartz, Duran, Barcelona, Vitoria y Bilbao, Segura y Vizcaya, Zaragoza, Huesca y Calat. Baena, Jód. N.º Aragón, Euzko, Asturias, Galicia y Pontevedra, León, Aragón, Valencia, Palma de Mallorca, T. de las Islas, J. de las Islas, Sevilla, Ciego de Avila, etc.

DEPOSITO GENERAL: Farmacia del señor, T. de las Islas, Calle 9.º de Vitoria, 171, Barcelona, (Barcelona).

GRABADO: EL CARRUCCINO es el seguro más positivo de vuestra riqueza.

SINDICATO NACIONAL DE MAQUINARIA AGRICOLA.

PASAJE DE LA ALHAMBRA 1 MADRID

FABRICAS EN BARCELONA Y MIRANDA DE EBRO
ARABOS-SEMBRADORAS
SEGADORAS-TRILLADORAS

INSTITUTO-FERRÁN

CARREZERA DE HORZA (SAGRERA) BARCELONA

APARTADO CORREOS 250

VACUNAS Y SUEROS

para prevenir y curar las enfermedades de los ganados

Virueta ovina : Bacera o carbunco bacteridiano : Car-
bunco enfisematoso o sintomático : Rouget : Pneumo-
enteritis y cólera de los cerdos : Cólera de la gallina

Difteria : Rabia, & &

LEVADURA para el mejoramiento de los vinos;

frasco de 250 centímetros cúbicos, Ptas. 5

(suficiente para fermentar 20 hectólitros de mosto)

LEVADURA alcoholizante, para corregir los vinos
dulces; frasco de 250 centímetros cúbicos, Ptas. 5

EL INSTITUTO FERRÁN FACILITA
GRATUITAMENTE PROSPECTOS,
A QUIEN LOS SOLICITE

MOTOR A GASOLINA Y ACEITES SEMI-CRUDOS

TIPO AGRICOLA DE MARCHA LENTA

Construcción sencilla
especial para

**NORIAS,
BOMBAS,
PRENSAS.**

etc., etc.

□ □ □

El motor tipo

Agrícola, es
el que ofrece más
ventajas para tra-
bajos de campo;

porque siendo el único construido expresamente para agricultores es el más sencillo de manejar;
porque es de marcha lenta, construcción sólida y de gran duración,
porque no se desahoga ni necesita cuidados. Es automático en todo,
porque la ignición es la más perfecta, por magneto de baja tensión;
porque teniendo carburador especial que permite emplear otros productos más baratos que
la gasolina, resulta **el más económico en consumo.**

Pasan de 10.000 los que funcionan, 800 y pico en España

SE CONSTRUYEN DESDE 1 a 12 CABALLOS

Precios según tipo y más de 100 metros 625
cuando Puestos...

SE OPRECEN FACILIDADES PARA EL PAGO

Pidanse catálogo ilustrado edición de 1914

CON DATOS COMPLETOS



Instalación de Bomba Centrífuga

Mota de caudal variable accionada por Motor

UNICOS DEPOSITARIOS EN ESPAÑA:

PIZZARRA Y CRORY - Calles Gauria, 20, y Caspe, 31 - **Barcelona**

GUANOS - DROGAS

AZUFRES • ——— **ERRAS** ———
— PERO LAS TIENEN

(Presente en 15 repuestas nacionales y extranjeras)

GUANO AMONÍACO FIJO

Primera categoría aplicable a todos los cultivos

Abonos especiales para Vides,

Palta, Hortalizas, etc. ::

GUANO PROVENSAL :

AZUFRES GARANTIDOS

Flor de azufre :: Azufre sulfonado :: Sulfatos
Extracción capilar

Sulfato de cobre garantido

Primeras materias para abonos

Superfosfatos de cal : Estadao Tenorio : Nitrate
de Sosa : Nitrato Amónico : Cloruro de Potasio
Sulfato de Potasa : Sulfato de Sodio y Kaita.

DROGAS Y MATERIAS CURTIENTES

J. ALESAN

Freixuras, 23 : BARCELONA



VIDES AMERICANAS

VITICULTORES MORTICULTORES

INJERTOS en 350 variedades de mayor calidad
que las que se encuentran en España
Resistente a heladas y a cualquier otro daño

BARBADOS Y ESTACAS por millones
de todas las variedades — de todas las especies
FRUTALES Y VITICULTORES
DE 40 años de experiencia en todo el mundo



ESTABLECIMIENTOS VITICOLAS "CASSELLAS"

MOYET 41-42 y 43 - BARCELONA
Calle de la Paz, número 10 - Tel. 101 - TARRAGONA

MOTORES VELLINO

EL MOTOR IDEAL para el AGRICULTOR y pequeña industria

Tipos a gasolina, petró-
leo o gas de 1/2 a 10
caballos

Instalaciones completas
para riegos y otras apli-
caciones



Consumo 230 gramos por caballo y hora
siendo de 400 a 500 gramos en los demás motores

Pidase la lista de referencias
de motores instalados

Laboratorio Vellino, Taller electromecánico

Bruch, 127.-BARCELONA

Algarrobos - Olivos

Naranjos - Viñedos

2 DO ESTAS BEJAS FORMAN LA ORIGINAL

Grana

Ideal Flexible

PARA RIEGOS Y TRIN

Está comercializado por

E. López Guardiola

Calle S. Juan Villaverde, 2. - VALENCIA

G

BINADORA Y CAVADORA PARA
TODOS LOS TERRENOS, POR PE-
DREGOSOS QUE SEAN



Quiere
V. obte-
ner buenos frutos y
bellas flores?

Pida usted catálogo gratis a
Vda. e Hijos de Juan Alsina
— MORTICULTORES —
Rambla Miró, 48 - REUS - (Tarragona)

Sociedad Anónima Española **Körting**

Calle Lauria, 2, pral. - BARCELONA - Apartado, 25

Motores a gas pobre, Motores a gas rico, Motores a bencina
Motores sistema Diesel para aceites pesados
Gasógenos para todos los combustibles y todas las potencias

Calefacciones centrales de todos los sistemas
Instalaciones completas de elevación de aguas con bombas de todos los sistemas

Inyectores para alimentación de Calderas - Elevadores de cualquier líquido por chorro de vapor - Sopladores por chorro de vapor para quemar carbones menudos
Pulsómetros

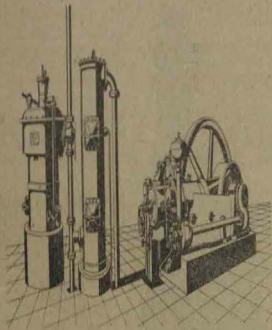

GRANJA TORRE MELINA Despacho y Salas de incubación Nápoles, 99 y 101 - BARCELONA

CONSTRUCCION DE INCUBADORAS AUTOMATICAS,
MADRES ARTIFICIALES Y DEMAS MATERIAL RIVOLICA

AVES Cultivo en granca escala de razas Españolas PRAT, CASTELLANA y MINORQUE. Asi como razas EXTRANJERAS de PRODUCTO y de LUJO. OCAS Toulouse, PATOS Peón, Rosen, Masardinas, Carolinas, CISNES, Blancos y negros, FAISANES, de raza y de lujo, PAVOS REALES, blancos, azules y rojos, NAYDUS, grises, GRULLAS de Numidia.

PALOMOS :: CONEJOS GIGANTES corrientes, Blancos y azul de Vienna

HUEVOS para incubar, de razas diversas

AMBROSIA

Prodenso alimento concentrado, para toda clase de aves

POLLUCOS de vacas razas y peladas. Produccion anual 100.000 pollucos

Pollucos para Puro Leonado. de 1.º Abril a 1.º Agosto a 3 pesetas doctas de 1.º Agosto a 1.º Abril a 6 pesetas doctas

Director Proprietario: D. JOSE PONS AROLA

Propietario de la Sociedad Anónima de Alambros de España

GRATIA PREMIOS EN EXPOSICIONES INTERNACIONALES Y EXPOSICIONES NA CONTEMPORANEA

CATÁLOGOS ILUSTRADOS GRATIS :



Respondo a consultas técnicas que siempre que se dirijan a nuestros administradores, mencionen **El Cultivador Moderno**

BOMBAS TUBERIAS Y MOTORES MOLINOS DE VIENTO

ABASTECIMIENTO de aguas para poblaciones

TALLERES RAURICH DE

J. Roig Chovar Calle de Montaner, 53 - BARCELONA

FERNANDEZ, FANO Y COMP. PLAZA DE ORENSE, 3 CORUÑA

Fabricación especial de abonos para todo cultivo. - Importación directa de primeras materias para abonos. - Sulfatos de cobre. - Cementos portland. - Maquinaria agrícola en general. - Comisiones y Representaciones :

EL REY DE LOS PIENSOS

Regenerador, o tónico (Postlam). Alimento concentrado para toda clase de ganado. Engorda, robustece, fortalece, evitando la anemia, y mejora las razas. Gran economía en el pienso diario, y con efectos sorprendentes a los diez o doce días.

Sueros y vacunas "GANS" para prevenir y combatir las enfermedades infecciosas de los cerdos, ganado lanar, cabrio, vacuno y caprino

Tratamiento (garmónico) completo de los cerdos - Frente porcino. - El tratamiento de nuestros Sueros (Vacunas) y el uso en grandes dosis es completamente eficaz contra el mal rasgo atáxico. - Carbónco bacteriano (sal de Shott) - Hemorraia (garmónica) contagiosa de los terneros, cerdos y jaitos. - Disenteria o diarrea de los terneros y cerdos - Fiebre contagiosa de los vacas. - Gaba auter (cabeza de los pollinos) (Ganso) - papera. - De los vacillos. - Fiebre (hemorraia) de los caballos (Hemorraia) equina (Fiebre) (Hemorraia) (Fiebre) - Típica.

El cerdo - Tuberculosis "Moch" para vacunar el cerdo y la tuberculosis - Meningitis para destruir las ratas - Escabiosis bacilar de la piel para destruir las pulgas contagiosas

SO SEAN EFECTOS NOVOS NI SIRAN LOS HOMBRES NI LOS ANIMALES DOMESTICOS
Dirigirse los pedidos a los representantes del Instituto Farmacológico de Ludwig Wilhelms, Orensai 1º - Francofonia (Alemania)
MADRID: Alejandro Bono - Sernoa, 8 - Para Castilla la Nueva, Mancha, León, Asturias, Galicia y Extremadura
BARCELONA: Felipe Robinson y C.º - Valencia, 247 - Para Cataluña, Aragón, Valencia, Navarra, Castilla la Vieja, Provincias Vascongadas y Baleares
SEVILLA: Eugenio Lamparter - Santa Ana, 3 - Para Andalucía y Murcia

LIQUIDOS TARDIEU

PARA COMBATIR LAS ENFERMEDADES DE LA VIDA, ÁRBOLES, PLANTAS Y HORTALIZAS
SILICATIZADOR TARDIEU. - No más riesgo de robar contra el Mildew y el Antracnosis. - Capacidad de 100 litros de líquido. - Se usa en cantidad de 1 litro por hectárea. - Se mezcla con agua y se aplica con pulverizador. - Se aplica en forma de neblina. - Se aplica en forma de neblina. - Se aplica en forma de neblina.
AVANCONCIL. - Es una sustancia que se aplica en polvo, y se disuelve en agua. Es el mejor remedio para combatir el Mildew y el Antracnosis. - Se aplica en forma de neblina. - Se aplica en forma de neblina.
PARANISCTO LIQUIDO. - Remedio contra el Mildew, Antracnosis, Negrillo y todos los hongos. - Se aplica en forma de neblina. - Se aplica en forma de neblina.
ENCALCIZADOR LIQUIDO DE LA SIBERTE. - Líquido preparado para combatir los hongos y evitar la destrucción por los insectos.

AZUFRE GRIS DE BIABAUX

EL MÁS BARATO DE LOS AZUFRES
DESTRUCTOR eficaz de OROTONO del Mildew con mezcla de sal de sodio y de la ANTRACNOSIS y CLOROSIS, con salida de la zona. Destruye a todo el mundo.
PULVERIZADOR BOER - AZUFRODORA BIABAUX - PUELLE CON DEPÓSITO
Dirigirse: D. Juan María THIBAUDIER, Diputación, 93 - Barcelona

Respondo a consultas técnicas que siempre que se dirijan a nuestros administradores, mencionen **El Cultivador Moderno**

EL VULCANO ALCOYANO

RODES HERMANOS - ALCOY

Grandes talleres de construcción y fundición de hierro, metales y calderería gruesa

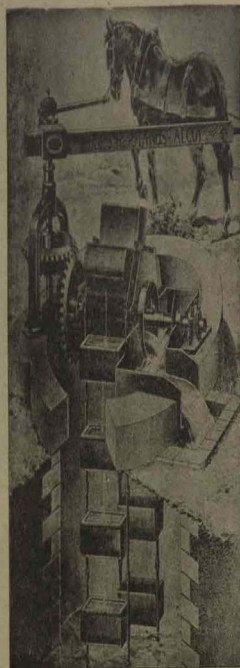

ESPECIALIDAD EN MAQUINARIA TÍXICA, OLIVICOLA Y AGRÍCOLA

Fíjense presupuestos y catálogos de nuestras modernas fábricas de aceite

LA FUNIGACIÓN

con los **CRIMIDOS DE SODIO INGLESES**



SIN SIEMPRE UNA GARANTÍA DE

ÉXITO, CONTRA EL POLL ROIG

POLL XIBRE, SERPETA Y OTRAS

PLAGAS DE LOS FRUTALES Y

PLANTAS

Romani y Miquel

Muelle, 15 - VALENCIA - GRAO

COMPañIA ANÓNIMA

DE

PRODUCTOS QUÍMICOS

Sulfato de hierro en clases

especiales para la agricultura

Ácidos sulfúrico, muriático y nítrico, Alumbres, Sulfato de alúmina, Minio de plomo, Litargirio, etc.

Calle: Moncada, 23 - BARCELONA

Sociedad Enológica del Penadés

Serdá, Ros y C^{ia}

PRODUCTOS ENOLÓGICOS
 APARATOS DE LABORATORIO
 SULFATOS Y AZÚCRES
 ABONOS QUÍMICOS Y ORGÁNICOS
 MAQUINARIA VITIVINÍCOLA
 INSTALACIONES COMPLETAS
 DE LABORATORIOS Y BODEGAS

VILAFRANCA DEL PENADÉS

Rambla de San Francisco, 15

Telegramas: SERDAROS - Vilafranca del Penadés

Teléfono núm. 24

MERCEDES

ESTRUJADORA - PRENSA

CON SEPARADOR DE ESCOBAJO Y TRABAJO CONTINUO



Cesferino Ballesteros

CONSTRUCTOR

Despacho: Paseo de Colón, núm. 7, ent. - Telegramas: Ballesteros - Teléfono 1544

BARCELONA

En MADRID: Calle de Sevilla, núm. 12 y 14, ent. - Teléfono 4215 - Apartado Correo 614

PATENTADA

Preguntas a nuestros lectores que siempre que se dirijan a nuestros anunciantes, mencionen **El Cultivador Moderno**

Preguntas a nuestros lectores que siempre que se dirijan a nuestros anunciantes, mencionen **El Cultivador Moderno**

ABONOS-PRIMERAS MATERIAS
: PRODUCTOS QUÍMICOS :
MINERALES DE MANGANESO

TRENOR & C.^o

VALENCIA

UTILES PARA LECHERIAS

David Ferrer y C.^a
S. en C.

94 - Paseo de Gracia, 94 - BARCELONA
Apartado 388



NUEVO MOTOR A GASOLINA

INFLAMACION POR MAGNETO

1^a: HP. Pis. 525

2^a: HP. 650

□ Sencillo

□ Zéfiro

□ Escorial

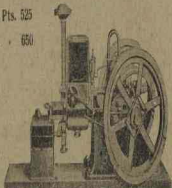

David Ferrer y Comp.^a - S. en C.

94 - Paseo de Gracia, 94 - BARCELONA - Apartado 388

GRANJA AVICOLA RIERA

INCUBADORAS RIERA

Primer premio, con un 90 por 100 de acierto, en el VIII concurso de la Unión Avícola Española - Gran premio, con un 90 por 100 de acierto, en el VIII concurso de la Unión Avícola Española



Cualquiera artificial - Gallineros desmontables y demás material avícola moderno - Aves, Pollitos, Huevos y Cajas de cría - Productos antisépticos de higiene y veterinarios relacionados con la avicultura

CATALOGO GRATIS - EXPOSICION PERMANENTE

Jaime Riera Valls

Marqués de Mont-Rois, 37 - 47 - BARCELONA

Gran Establecimiento de Apicultura Movilista

DE BALADA Y COMPAÑIA
ALCANAR (Tarragona)

Colomeras Layens y Dardot-Batt. Prati artificial fabricado con cera pura y garantizada. Extractores, prensas, separadores y cuanto pueda necesitar el apicultor - más exigente



PEDID CATALOGO
Se sirve en un folio de 10
11 SETIEMBRE 1928 Junio

MOSAIOS

PIEDRA ARTIFICIAL
TUBERIAS DE CEMENTO

BUTSEMS Y C^a

PELAYO 22 - BARCELONA

TELÉFONO 591

TUBERIAS DE CEMENTO para la conducción de agua con y sin presión, obra de cemento armado, depósitos, lagunas, pozos muros, etc.

que la casa OJIVÉ S. en C. Escudellers, 83, Barcelona (teléfono n. 3532), tiene siempre en existencia GRUPOS ELECTRO-BOMBAS

"PRAT"

los de mejor rendimiento para la elevación de agua y toda clase de líquidos en general a cualquier altura.

PHOSPHORRENNAL ROBERT

RECONSTITUYENTE

Preparado por **José Robert y Soler**

ALBANA RECONSTITUYENTE Ingenua química y farmacológica

Farmacia Robert: Lauria, 74 - BARCELONA

LOS SEÑORES MEDICOS LO RECIETAN EN LAS TRES FORMAS

GRANULAR - ELIXIR - INYECTABLE

¡AGRICULTORES!



Si queréis SALVAR vuestras Viñas, Arboles frutales y demás Vegetales, de las plagas que se desarrollan en Primavera y Verano, como

MILDEW, BLACK-ROT, ROOT-GRIS, OIDIUM, ANTRACNOSIS, COCHYLIS, PIRAL, ALTISA, PULGONES, COCHINILLAS, GORGOJOS, MOSCAS, NEGRILLA, SERPETA, POKI-ROIG, Etc., Etc.

debéis pulverizar las hojas en INVIERNO y pintar los troncos con CREOLINA HORTICAL que destruye infaliblemente todos los GÉRMINES que son el ORIGEN de dichas plagas

Pedir folletos explicativos, que remitimos gratis

Verdillo

El más eficaz ANTICRIPTOGÁMICO



Patente n.º 28.002

y lo mejor para combatir el MILDEW, Black-Rot, Root-gris, de la VID, la Peronospora de la PATATA y demás enfermedades Criptogámicas de las TOMATERAS, JUDIAS, MELONARES, BERENGENAS, NABOS, PERALES, CIRUELAS, ALMENDROS, NARANJOS, y demás Arboles frutales y Hortal

Más barato y eficaz que el Sulfato de Cobre
Moja completamente las hojas y los racimos
Se adhiere fuertemente en hojas y frutos
No debe emplearse con ni otra materia
No obstruye los pulverizadores

OTRAS ESPECIALIDADES DE LA CASA

RIBAS HERMANOS - Paseo de San Juan, 106 - Barcelona

PETRÓLEO EMULSIONADO HORTICAL - Contra la Negrilla - JABÓN LIQUIDO NICOTINADO HORTICAL - Contra Cochillis e insectos
CLARIFICADOR HORTICAL - Contra el Poki-Rois - PASTA ANEJOSIDA HORTICAL - Contra Prati, etc.

En su propio interés,
sírvase recordar...