

TRABAJOS ESCOLARES

El Matadero de Teruel

POR EL ALUMNO DE 5.º CURSO

ANTONIO ESCRICH ESTEBAN

A un kilómetro de la capital, aislado completamente, con cercamiento de verja de hierro, existe el nuevo Matadero, edificado en el año 1930 al 1932, bajo la dirección del Arquitecto municipal don Antonio Muñoz. Pertenece al Municipio, y ocupa una extensión de mil metros cuadrados. Está perfectamente comunicado con la capital mediante carretera, no habiendo sido necesario construirla por estar la de Teruel-Alcañiz a diez metros de la puerta principal, que le da buena y pronta comunicación con la capital.

Da la fachada principal, coronada por una especie de torre para la campana, a la dicha carretera Teruel-Alcañiz, y a diez metros de distancia de ésta, a fin de no ser molestados en nada por las consecuencias de tráfico exterior; y por su parte las demás fachadas a terrenos agrícolas: ya campos, ya lugares diversos destinados a distintas maniobras de esta clase de trabajos.

La entrada, amplia; contiene tres puertas, que dan acceso al Matadero propiamente dicho, a la casa-habitación del Administrador, a la portería y casa de los sirvientes y custodios.

Interiormente tiene tres calles, que describiré en lo posible.

Empieza por un departamento llamado de la caldera destinada al escaldado del ganado de cerda; recibe esta caldera por medio de tubos el agua hirviendo; es metálica y convenientemente dispuesta para el desagüe. El tiempo que el cerdo suele estar en el agua es de unos tres minutos, transcurridos ellos, mediante rodillos es conducido a una mesa para depilarlo, y de este departamento, una vez depilado, es conducido a la nave de descuartización y evisceración, sin tener que tocarlo, pues por un sistema de poleas y ganchos colocados en la parte superior (sistema aéreo), le conduce mecánicamente.

Una vez desalojado de tripas y grasas, por carriles superiores y sistema idéntico, pasa a la nave de oreo. Este departamento nuevo en la redacción de esta memoria, está con las condiciones higiénicas que deben



El Matadero de Teruel

exigirse: tiene ventilación a tres puntos cardinales; ventanales de 1'50 metros, y en abundancia, y la altura es de siete metros próximamente.

Contiene esta sala báscula automática para determinar el peso de las reses varias que se sacrifican, aparte de otra báscula en la entrada del matadero, donde pueden pesarse con el carro de conducción si es que el dueño lo desea y utiliza para el transporte del ganado. A continuación de esta nave existe otra para el ganado vacuno, en ella se practica el degüello, despojo de la piel y extracción de las vísceras; y por mecanismo idéntico al predicho de tornos metálicos, es conducido el animal por carriles aéreos a la sala de oreo.

Siguele otra nave igual en todo para el sacrificio del ganado lanar y cabrio.

A cada nave corresponde distinta entrada desde los

corrales, cuadras y pocilgas, donde están las diversas reses.

Para los despojos de las reses hay pilas de mármol separadas de las respectivas naves, a fin de limpiarlas y ponerles en las mejores condiciones para el consumo y mercado. Estas pilas reciben agua caliente y fría, viniendo conducidas las tripas por un mecanismo de

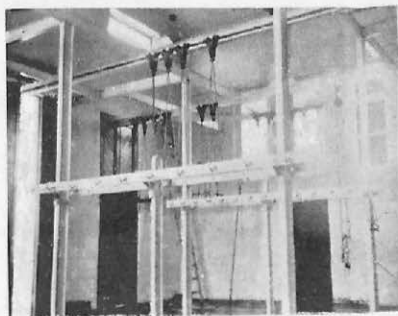

Sala de oro

carriles a nivel de tierra, y teniendo el desagüe directo de los despojos y heces al río, mediante el alcantarillado.

Existe cámara frigorífica y un departamento para la esterilización de carnes, separados ambos y según los adelantos y exigencias modernas. Estando la cámara frigorífica compuesta de cámara propiamente dicha, antecámara y sala de maquinaria.

La maquinaria y aparatos de refrigeración y esterilización han sido suministrados por la casa «Canele-Maluenda», en su depósito de Madrid y Barcelona.

Las cuadras o establos diferentes para cada clase de ganado, son espaciosos, suficientes y capaces como para un doble del ganado que se sacrifica en la ciudad. Sus dimensiones permiten la inspección del ganado en vivo, que puede verificarse y se verifica con escrupulosidad y sin peligro alguno por la disposición adecuada.

Todo el edificio que, como he dicho, tiene mil metros cuadrados, fué dirigido por el Arquitecto municipal don Antonio Muñoz, y construido por administración por el Ayuntamiento de la ciudad, bajo un presupuesto de 700.000 pesetas.

Su construcción de cemento, piedra y ladrillo, y en las naves y cámaras entra el mármol y mosaicos, y el

resto hasta el techo estucado, con el objeto de que pueda verificarse la limpieza tanto en las partes altas como en las bajas, siendo los pisos de cemento. Sus paredes son de gran grosor, llegando a 0'75 metros, sin que por su consistencia, semeja una fortaleza.

La luz es completa, puesto que como está aislado y en sitio elevado, sin tener edificación próxima, le permite recibirla de los cuatro puntos cardinales; como su ventanaje es tan amplio, su aireamiento es perfecto y no da lugar a hedor alguno.

Por lo que a la distribución del agua atañe, existe en las naves, pilas y departamentos, varios tubos de distribución con sus correspondientes grifos y cisterna de desagüe, que la conduce a la alcantarilla.

Presupuesto de gastos.—En su régimen municipal tiene un Inspector, don Estéban Soria, Veterinario, con 4.000 pesetas; un Administrador, con 3.750 pesetas; ocho matarifes, con 2.400 pesetas cada uno; un maquinista, con 2.100 pesetas; una mujer encargada del lavado de batas y aseo de las naves, con 500 pesetas, y un portero con habitación y 500 pesetas.

Resultando un presupuesto de gastos de 18.000 pesetas; calculándose en 120.000 pesetas los ingresos que el Municipio tiene, para ésto los dueños de las

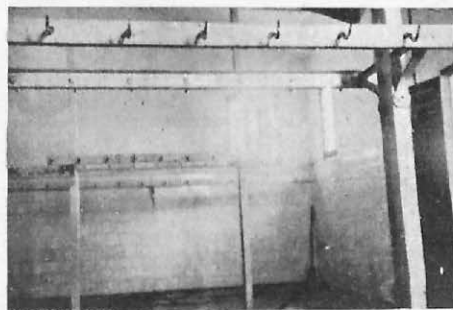

Detalle de la sala de oro

reses, carniceros y cuantos llevan ganado al Matadero para su sacrificio, pagan 30 céntimos por kilogramo, impuesto exagerado, pero echemos la vista a los 700.000 pesetas de costo y a los 18.000 habitantes que tiene la capital, y nos dará idea de que es el medio más apropiado para la pronta amortización de esa cantidad.

El señor Administrador, con su auxiliar, recibe el

ganado y determina el sitio donde ha de esperar ser sacado para el sacrificio. Según las circunstancias y días de mayor número de reses, tiene subalternos, que si son precisos, acuden a prestarle ayuda.

El hace de contable y recauda de los dueños del ganado.

Servicios públicos.—Los hay de seguridad para las reses; sus custodios y examinadores. Una que pudiéramos llamar sala para el público y de espera para los dueños de ganado.

Tiene varios urinarios sistema «Waterclow», con suelo y paredes de mármol y mosaico, y departamento anterior para el lavado y ropa.

Contiene un reloj para indicar la hora que comienza el sacrificio, con campana de sonoridad considerable.

Apriscos.—Para apacentar el ganado no los hay, pero sí para recibirlo, independientes para cada clase de ganado; con departamento donde pueden vigilarlo los dueños.

Sección sanitaria.—Dos departamentos con la ins-

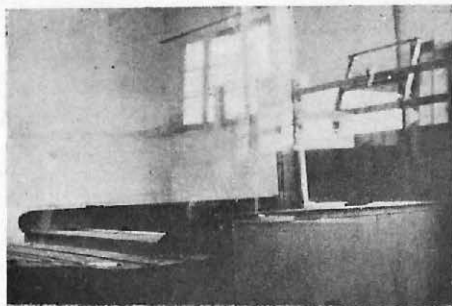

Departamento de la caldera

trumentación necesaria; uno de ellos laboratorio. Entre esta instrumentación un triquinoscopio de proyección y otros manuales con despacho bien amueblado.

Existen aparatos de desinfección y esterilización proporcionados por la casa dicha y modernamente montados.

Se está construyendo un horno crematorio para las carnes decomisadas, también se está montando la caldera de fusión de grasas para el aprovechamiento de éstas.

Como hemos dicho, tiene una báscula al entrar para el ganado, aunque haya ido conducido en carro.

La salida de la carne se verifica en autocamión ce-

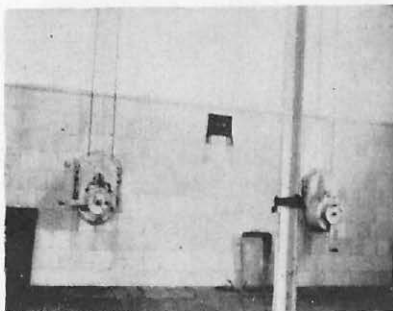

Torno para la ascensión de los reses vacunos

rrado, y con los matarifes que la conducen y distribuyen a los diferentes carniceros y a los dueños de reses que las llevan al matadero para su sacrificio.

Como la ciudad es pequeña, basta con un autocamión. Este es desinfectado por el señor Inspector diariamente.

La marcha que el Inspector lleva hasta hoy, en vez de esterilizar o desnaturalizar las carnes decomisadas, las somete al enterramiento, y después, cuando pueda funcionar el horno crematorio, a la cremación.

En la ciudad se daría el caso de no utilizar o comprar las carnes decomisadas aún sometidas a la esterilización.

No tiene el Matadero mercados particulares ni públicos; ni tampoco se expende allí nada de carne. No tiene seguro contra decomisos, y en el Matadero hay teléfono y una magnífica instalación de luz eléctrica.

En resumen: Teruel, capital de 18.000 habitantes, posee, en pequeño, un buen Matadero.

Córdoba, 1931-32.