

# POR LA INFANCIA

---

---

El Niño en el Arte



EN EL HOSPITAL DE NIÑOS





La leche que cría niños gordos

es la

**Leche Malteada**

(de la Sierra de Córdoba)

## **BANCO CENTRAL**

ALCALÁ, 31.-MADRID

**SUCURSAL DE CÓRDOBA: GRAN CAPITÁN, 12**

CONTINUADOR DE LOS NEGOCIOS DE LAS CASAS

**ALDAMA Y COMPAÑÍA, SUCESORES DE A. JIMÉNEZ Y BANCO DE ALBACETE**

Capital: 200.000.000 de ptas.

### **SUCURSALES**

Albacete, Alicante, Almansa, Andújar, Arévalo, Avila, Barcelona, Ciudad Real, Córdoba, Jaén, Lorca, Lucena, Málaga, Martos, Mora de Toledo, Murcia, Peñaranda, Priego de Córdoba, Sigüenza, Talavera de la Reina, Toledo, Trujillo, Villacañas y Villarrobledo

### **BANCOS Y BANQUEROS ASOCIADOS**

Crédito de la Unión Minera, Bilbao; Crédito Navarro, Pamplona; Banco Guipuzcoano, San Sebastián; Banco de Santander, Santander; Banco Castellano, Valladolid; Banco de Crédito de Zaragoza, Zaragoza, y Señores Hijos de Manuel Rodríguez-Acosta, Granada.

Cuentas corrientes con interés en pesetas y en monedas extranjeras. Cuentas de crédito. Compra y venta de valores. Cobro y descuento de letras y cupones. Compra y venta de monedas extranjeras. Giros y cartas de crédito. Seguros de cambio. Depósitos de valores, libres de todo gasto para los cuentacorrentistas, y, en general, toda clase de operaciones de Banca.

**Caja de Ahorros.**—En libretas, hasta 10.000 pesetas. Interés de 4 por 100 anual.

# POR LA INFANCIA

Revista dedicada a todos  
los amantes de la niñez.

DIRECTOR

Doctor GÓMEZ AGUADO

Médico de la Casa de Maternidad

CÓRDOBA (España)

Marzo-1924.

- Todo por y para el niño -

Año III

PRECIOS DE SUSCRIPCIÓN

Núm. 20

En toda España, un año. 3 pesetas

En el Extranjero, un año 4 pesetas

Anuncios . . . Solicitense tarifas

## DICE LA REDACCION

::

Pongamos el punto final a nuestro Concurso de Premios, del que con todo detalle dimos cuenta en nuestro número anterior y en el que no hubo espacio material para poner nuestro más ligero comentario.

Este comentario, que hoy hacemos, está todo él saturado de optimismo, de satisfacción por lo efectuado, de estímulo para lo por hacer.

Nuestro Concurso de Premios para Médicos ha sido sencillamente un éxito, pero un éxito indudable a todas luces, de verdad «de la buena» (como dice el vengo en Andalucía); sin relucios de oropel, sin bisutería. Contrariamente a eso, ha sido oro de ley, honradez y valía científica indiscutible.

No somos nosotros los que sacamos esta consecuencia. La obtendrán nuestros lectores según vayan conociendo los trabajos premiados que iremos publicando en nuestras páginas. Ya puede empezar a juzgarse por el mérito verdaderamente extraordinario del trabajo del Dr. Larrea (del Hospital Civil de San Sebastián) que hemos empezado a publicar en nuestro número anterior y continuamos en el presente. Trátase de un estudio completísimo, con todos los elementos científicos que hoy dan la clínica y el laboratorio, de diecisiete casos tratados por la leche anasérica. Es un trabajo que nada tiene que envidiar a lo más completo y científico que se haya publicado en revistas profesionales médicas.

De todas las regiones españolas, de los más diversos puntos del territorio nacional han acudido médicos a nuestro Concurso. Desde San Sebastián a Sevilla y desde Salamanca a Valencia, de las más diversas provincias hemos tenido colaboradores en nuestra obra. Podemos proclamar que de Norte a Sur y de Este a Oeste, en todo el suelo patrio, han surgido entusiastas y amigos de nuestra obra.

Sería inocente y tonto atribuirnos el mérito del triunfo de este certamen. No son las personas que escribimos, sino las ideas que defendemos las que han triunfado y las que han entrado definitivamente en el campo científico.

Las ideas y la eficacia indudable de los productos que propagamos son las que tienen el mérito de atraer prosélitos. No somos las personas. Inocente sería el pensarlo. Tan inocente como si un sacerdote se atribuyese personalmente el triunfo de la propaganda de la doctrina religiosa que predica.

## EL SEGURO DE ENFERMEDAD PARA EL NIÑO

Una de las modalidades del seguro de enfermedades que no se practica en nuestro país que yo sepa y que es sin duda el mejor aspecto de protección a la infancia, es el seguro de las enfermedades del niño.

Sajeto a un sin fin de agentes enemigos de la salud del infante, así que se encuentra atacado lucha con enorme desventaja el niño de la clase media y el del obrero. Mayores cada día los dispendios que hacen falta para atender como la ciencia requiere las enfermedades, es el niño la víctima del malestar y de la penuria, que para mayor mal de males pocas veces le queda el recurso de ser internado en un nosocomio donde con dificultad encontrará el elemento primordial a sus cuidados: el cariño de los suyos, la asiduidad insustituible de su madre.

En Suiza, y por qué no aquí entre nosotros, la mayoría por no decir todos los niños, están asegurados contra todas las enfermedades y el seguro lo subvienen los Ayuntamientos para los niños de los obreros en un 75 % de su valor total, sin que la mayor probabilidad de enfermar haya hecho fracasar económicamente, antes al contrario, una institución que reúne las mayores garantías de solvencia científica y administrativa y que ha de dar forzosamente un resultado óptimo así en el cuidado del enfermito, como en la vigilancia y profilaxis de las enfermedades infecciosas que son en general las que diezman al hombre en los primeros años de su vida.

Entre nosotros, se está fraguando el seguro obligatorio de enfermedad, maternidad e invalidez, cuando en Cataluña al menos está demostrada la mayor edad del pueblo en este asunto y juzgamos un desacierto que el Estado se inmiscuya en la administración, no en la vigilancia, del seguro, que le ha de costar caro, al par que corre el riesgo de desacreditar el sistema, por múltiples factores a él ajenos, que en el revuelto

mar de las combinaciones de números irán a pescar representaciones y gajes que maldá la falta que hacen a los enfermos.

En cambio, el seguro de la enfermedad del niño, no desarrollado y quizá ni aún intentado, podría ser una excelente guía que sirviera de orientación al pueblo para enseñarle que es precisamente al principio de la vida cuando surte más efecto la acción bienhechora de la higiene y de la profilaxis en el desarrollo de las generaciones que se han de suceder en el usufructo del patrimonio de la tierra.

DR. ROSELL JANÉ

(De *La Terapéutica en las Clínicas de Barcelona*)



Trátelos con LACTO-BUMOSA y curará el 98 por 100 de los casos.

# Colección de historias clínicas de enfermos de fiebre tifoidea y para-tifoidea tratados por la leche anasérica,

por el Dr. D. Manuel Larrea e Iceta, Médico del Hospital civil, de San Sebastián.

(TRABAJO PREMIADO EN NUESTRO CONCURSO)

## OBSERVACIÓN NÚM. 2

**Francisca Galarza**, de 22 años de edad; no sabe de qué murió su padre; tres hermanos también muertos, uno de ellos de pulmonía.

Ella ha sido siempre débil y anémica, aunque dice que no ha pasado más enfermedad que el tífus (?). No recuerda ni el tiempo que estuvo en cama ni los síntomas. Reglada

desde los 16 años, las reglas siempre han sido dolorosas, en poca cantidad y de sangre muy pálida.

Respecto a la enfermedad actual, ya ocho días antes de quedarse en cama se sentía muy débil, febril por las tardes, con cefalalgias y dolores de huesos en los miembros, malestar, cansancio, pocas ganas de comer y de trabajar y estreñimiento.

Desde once días antes de ingresar en el Hospital tuvo que guardar cama por

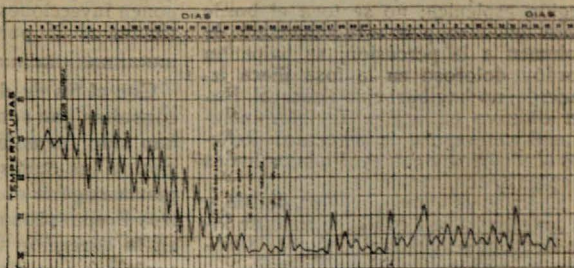

Gráfica de temperaturas correspondiente a la observación número 1 de este trabajo, que se publicó en nuestro número anterior, y en el que por falta de espacio no pudo ir acompañada de este grabado.

Caso de fiebre tifoidea, diagnosticado por la clínica y comprobado por el laboratorio, tratado por leche anasérica y terminado por curación.

tener además fiebre, que fué ascendiendo cada día, sudores y escalofríos, malestar, atontamiento, epistaxis repetidas y anorexia; al principio estreñimiento, pero seis días antes del ingreso empezó con diarrea negruzca, sin moco, y la víspera de venir, con dolores en la fosa iliaca izquierda, causa por la que entró en el servicio de Cirugía, donde estuvo tres días en cama y a dieta de café con leche y caldo, sin hacer medicación.

Pasa a nuestro servicio el día 29 de

Julio último, fecha en la que anoto los siguientes síntomas: fiebre alta (39 grados por la mañana), sudores, algo de tos; la enferma está despejada y alegre, con ganas de comer; diarrea tres o cuatro veces al día y pesadez en la fosa iliaca izquierda; no tiene dolores de cabeza ni de huesos y tampoco siente malestar.

La exploración

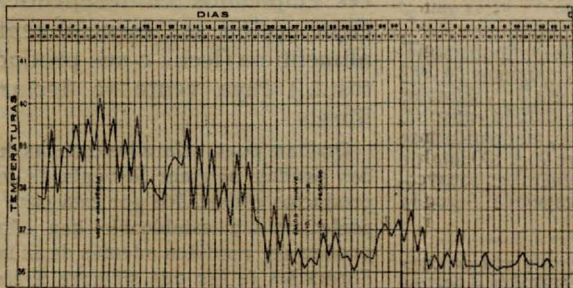

Gráfica de temperaturas correspondiente a la observación número 2 aquí adjunta.

hecha este día acusa los datos siguientes: enferma pálida, hábito asténico, aspecto alegre, despejado. Lengua saburral. Algunas manchas rosadas en vientre; éste está meteorizado, abultado y doloroso a la palpación todo él, sobre todo en recodo esplénico de colon y región esplénica; no se toca el borde libre del bazo, pero está aumentado de volumen a la percusión; se palpa un cordón doloroso en la fosa iliaca izquierda; no hay burbujeo ileocecal. Nada objetivo en pecho. Temblor intencional y en reposo de las manos. Reflejos tendinosos y cutáneos abdominales y epigástricos, normales.

El pulso es blando, regular, de 100, y la presión arterial con el aparato de Riva-Rocci es de 100 mm. de Hg. la sistólica, y de 85 la diastólica.

La orina es escasa, intensamente colorada, de 1.021 de densidad (1) a 15 grados y con indicios de albúmina; la diazorreacción de Ehrlich positiva y la reacción de aglutinación hecha el día 30 confirman el diagnóstico de fiebre tifóidea, según la adjunta nota de análisis del profesor, Dr. Angel Calles:

#### *Enferma núm. 4*

Análisis ordenados: Diazo-reacción.

Reacciones de Ficker.

Resultado de los análisis:

Diazo-reacción positiva.

Reacciones de Ficker positivas con B de Eberth, negativas las paratíficas A y B y Coli.

Siguen unos días de anfibolismo febril con temperaturas máximas de 39'3 hasta 40'2 la tarde del día 31, y mínimas de 38'2 a 38'8; el pulso blando entre 100 y 105 se hace ya dicrótico, manteniéndose la presión arterial entre 95 y 100 mm. de mercurio. El estado general es satisfactorio, está alegre y despejada. Sigue la diarrea.

(1) Los análisis cualitativos y más corrientes en la clínica los hacemos nosotros en el pequeño laboratorio anejo al servicio, razón por la cual no constan en ningún volante, pero sí en los libros de la sala.

Empezó a tomar la leche anasérica el día 31, pero ese día vomitó dos veces, mostrando repugnancia a tomar 250 gramos de una vez; desde ahora se le dan 150 gramos cada hora y media, cumpliéndose también todos los demás requisitos. Desde el día 1 de Agosto se le ponen inyecciones intravenosas de urotropina al 25 por 100, empezando por

Con el fin de dejar contestadas las consultas que sobre el particular nos han sido formuladas en alguna ocasión y las dudas que en lo sucesivo pueda sugerir el hecho de que nuestros Preparados no estén registrados en la Dirección General de Sanidad, copiamos a continuación el artículo 1.º del Reglamento para la elaboración y venta de las Especialidades Farmacéuticas publicado en la "Gaceta de Madrid" el día 13 de Febrero de 1924, donde clara y taxativamente se dispone queden excluidos del Registro, y que dice así:

«Ante la imposibilidad de fijar un límite preciso entre el alimento y el medicamento, no se considerarán como especialidades, aunque adopten su forma..., aquellos productos muchas veces empleados en terapéutica, cuya acción sea esencialmente alimenticia (leche o sus productos.....) cuya venta se declara libre.»

Quedan, pues, aclaradas cuantas dudas puedan originar la venta de los productos elaborados por esta casa y perfectamente establecido que ellos pueden ser vendidos además de en las Farmacias (a las que siempre preferimos) en otra clase de establecimientos.

1 c. c., aparte de varias lociones de agua fría al día (1).

El 4 de Agosto tuvo a presencia nuestra un escalofrío súbito e intensísimo con temblor de todo el cuerpo, castañeteo de dientes, etc., etc., que le duró una hora, seguido de sudores abundantes, fiebre alta (40), que pronto bajó a lo que señala la gráfica, y disnea. El día 5 le repitió próximamente a la misma hora, pero con menos intensidad. Auscultada repetidas veces, el pecho no acusa signo objetivo alguno. Por otra parte la enferma nunca salió de esta provincia, en la que prácticamente no existe el paludismo. A todo esto ha cesado la diarrea, y de estado general sigue relativamente bien, mostrándose siempre despejada y contenta.

La temperatura sube otra vez los días 6 y 7 hasta 39'5 la máxima, y el pulso a 112, sin modificarse el estado general. Hasta el día 11 se mantiene entre 37'8 por las mañanas y 39 por las tardes, y este día, coincidiendo con la nueva administración de leche anasérica (desde el día 7 estaba a caldo y café con sacarina por no quedar de aquélla en la población), empieza el período de oscilaciones descendentes; éste se efectúa muy rápidamente, pues desde el día 13 sólo tiene temperaturas subfebriles (37'2, 37'5 por la tarde) y el 16 está sin fiebre todo el día. Al mismo tiempo mejora su estado, desaparecen las pocas molestias que sufría, el pulso se hace más lento (86), la presión arterial con el Riva-Rocci es de 90 a 100 mm. de Hg., y con el oscilómetro de Pachon la máxima de 11 y la mínima de 6. Se le disminuye la cantidad de leche anasérica a 700 gr. al día, dándole además caldo y huevo, y el día 19 se suspende la administración de anasérica.

El 22 ya come pescado y gallina y empieza a levantarse. Los días 24, 25 y 26 tiene algunas décimas de fiebre por la tarde, que pronto desaparecen.

El 5 es dada de alta y el 9 de Septiembre sale restablecida del Hospital.

(Se continuará)

(1) No empleamos los baños en general en estos enfermos, y si la hidroterapia en forma de lociones frías varias veces al día, siempre que la temperatura sobrepase los 39 grados.

## NUESTROS AMIGOS MÉDICOS



D. JACINTO DE LILLO MARTINEZ  
Doctor en Medicina y Cirugía.-Villanueva de la Reina (Jaén)

En estas épocas en que tanto se predicán estímulos de voluntad, he aquí en la modestia de un pueblo un ejemplo de lo que la voluntad puede en la vida de una persona.

De modestísimo origen, el Sr. Lillo estudió en el pueblo como alumno libre el bachillerato y gran parte de su carrera con gran aprovechamiento como soldado sanitario en los hospitales de Africa, primero, y como mancebo de Farmacia, después, en Madrid.

Ejerce actualmente con gran éxito la carrera en su pueblo natal, de donde ha preferido no salir, y alterna su labor profesional con una labor cultural de primer orden: da conferencias de higiene, ha instituido la fiesta del árbol y recientemente ha presentado al Ayuntamiento una moción de mejoramiento sanitario de aquella localidad.

Es gran amante de las obras *pro infantia*, y en su región es un entusiasta de nuestra obra, a lo que correspondemos con nuestra simpatía y amistad.

---

Si nuestra Revista no tuviese interés para Vd., remítala a aquel a quien pudiera interesar. Hay que hacer el bien — siempre que se pueda. —

Aviso frecuente en las  
Revistas norteamericanas.

---

Nuevo sistema de lactancia artificial y mixta propuesto por el médico de la Casa de Maternidad de Córdoba, Dr. Gómez Aguado, al Congreso : : : de Pediatría de San Sebastián (1923) : : :

### INSTRUCCIONES PRÁCTICAS

«Resolver el problema de la alimentación en la infancia—decíamos en nuestro discurso de recepción en esta Academia de Ciencias Médicas—es disminuir en su mayor parte la espantosa mortalidad infantil que la Humanidad padece actualmente en todos los países del mundo.»

A remediar este mal, a procurar aportar nuestro concurso para ayudar a la resolución del gran problema de la alimentación de los niños en los primeros meses de su vida, es a lo que han tendido nuestros estudios sobre la lactancia, y el fruto de estos estudios, todo lo resumido posible, lo constituyen estas instrucciones prácticas sobre ella, que el lector interesado en ellas puede ampliar en otras publicaciones nuestras más extensas.

#### Fundamentos científicos

Declarada indiscutible la necesidad absoluta de la lactancia artificial o por lo menos mixta (de leche de mujer y biberón) para un número grande de niños cuyas madres no pueden criarlos, lo que hasta ahora se venía haciendo era emplear en la lactancia la leche natural (cocida) de diversos animales (vaca, cabra, burra, oveja).

Los resultados no podían ser más desastrosos. La estadística de todos los países demostró la excesiva mortalidad de los niños criados por ese procedimiento.

Y por ello, en estos últimos tiempos se aconsejó con gran entusiasmo por los médicos el uso de la leche esterilizada que desde luego constituía un progreso grande en la lactancia artificial, porque por su empleo se disminuían las

causas de enfermedades infecciosas en el aparato digestivo del niño.

Durante unos años se creyó poseer en la leche esterilizada la solución del problema de la lactancia artificial. Médicos eminentes así lo publicaron y al calor de estas ideas nacieron las instituciones de *Gota de Leche*, tan extendidas hoy en España, que la tienen casi todas las provincias españolas.

La experiencia de estos años de uso de leche esterilizada ha demostrado los inconvenientes de su uso, que nosotros (que creemos haber sido los primeros en sistematizarlos) hemos concretado en nuestras publicaciones en dos conclusiones claras y terminantes: en la primera hemos determinado los inconvenientes de la leche esterilizada, por el hecho de ser *leche*, y la segunda, por el hecho de ser *esterilizada*.

Para remediar esos dos inconvenientes (los dependientes de ser *leche* y los dependientes de ser *esterilizada*), hemos propuesto en entidades científicas un nuevo sistema de lactancia, cuya explicación científica y teórica hemos expuesto ya detalladamente y del que en estas páginas no nos vamos a ocupar más que prácticamente.

Para ello dividiremos la primera infancia en diversos periodos y de este modo puedan servir nuestras explicaciones de guía fiel para la crianza de los niños.

#### Niños menores de tres meses

Es esta una edad muy peligrosa para la salud del niño y con una gran probabilidad de enfermar. Durante ella hay que exagerar todo cuidado. En ella es muy precisa la lactancia al pecho de



# Laboratorio de leches preparadas

## CÓRDOBA

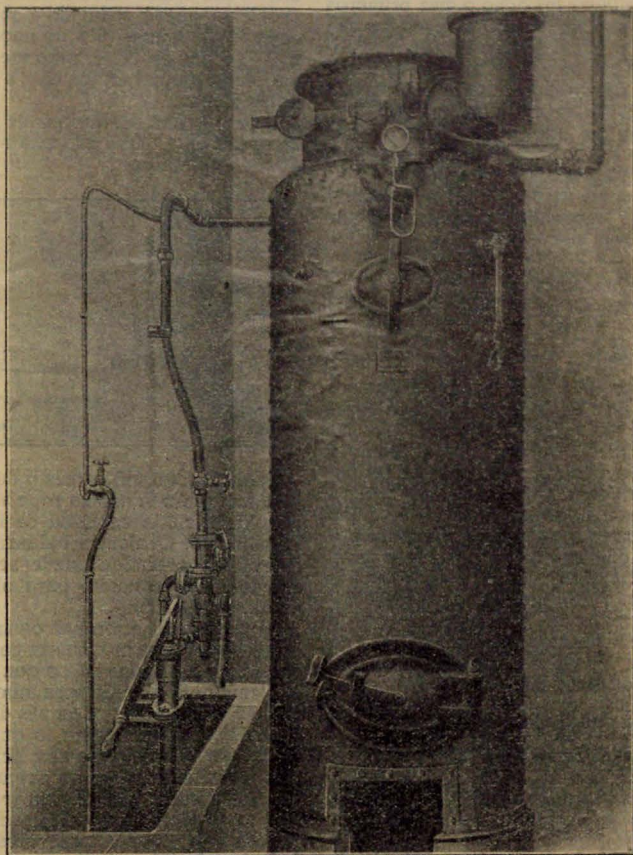

GENERADOR DE VAPOR PARA ESTERILIZAR A ALTA PRESIÓN

madre o nodriza. En caso de necesidad emplearemos la *lactancia mixta*, o sea darle al niño una parte de leche de mujer y otra parte de leche extraña, la cual está destinada a *completar* la falta de teta de mujer.

### Ración normal de un niño

:: hasta los tres meses ::

Descontados los ocho o diez primeros días de la vida de un niño, en los que necesita pequenísimas cantidades de alimento, la ración normal puede evaluarse en unos 700 gramos de leche para las 24 horas del día, repartidas en ocho veces, que serán las que mame el niño, cuyas tetadas vienen a ser, por consiguiente, de unos 90 gramos cada una (1).

Estas ocho veces que el niño mama deben ser repartidas aproximadamente en las horas siguientes:

#### HORAS DE TETA

6 de la mañana	4,30 de la tarde
8,30 " " "	7 " " noche
11,30 " " "	10 " " "
2 " " tarde	1 " " madrugada

En cada tetada se aconseja que sea de unos diez minutos de duración el rato que el niño mame.

Ninguno de estos números, planes y cantidades tiene la pretensión de ser nada matemático ni exacto, sino aproximaciones a la normalidad. Se le dejan tres horas en la mañana sin mamar por suponer que en ese rato puede tener el niño el descanso de su sueño después del baño. Y los intervalos o separaciones de teta en las primeras horas de la noche se le hacen de tres horas, para no pasar de las ocho veces en las veinticuatro horas del día.

### Plan para cuando la madre tiene escasez de leche para su hijo

Teniendo la madre suficiente cantidad de leche y siguiendo las normas que

(1) No estamos escribiendo una obra científica de detalle, sino unas instrucciones prácticas, valiéndonos de términos medios aplicables al mayor número posible de casos.

acabamos de enumerar, lo más natural es que el hijo se críe y desarrolle de un modo normal, fisiológico y bien, en una palabra.

Pero en los casos en que la madre dispone de poca cantidad de leche, hemos de ayudarle en su alimentación.

El primer problema, por tanto, es averiguar si la madre tiene suficiente cantidad de leche para su hijo. Con los números que hemos dado anteriormente el problema queda reducido a saber si en cada tetada mama el niño unos 90 gramos (1), que es el término medio de lo que debe mamar en los diez a doce minutos dichos.

Para ello nos serviremos de la balanza para bebés, cuyo uso está al alcance de todo el mundo.

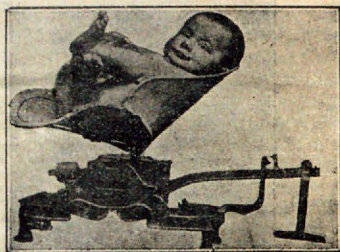

Pesando a un niño antes y después de mamar con la misma ropa se obtiene por diferencia la cantidad de leche que ha mamado. Cualquier balanza o peso de regular precisión puede servir, haciéndolo con cuidado, para obtener el resultado apetecido.

AVERIGUADA LA CANTIDAD DE LECHE QUE EL NIÑO MAMA, SENCILLAMENTE LO QUE HAY QUE HACER ES COMPLETAR LO QUE LE FALTE.

Ejemplo: Si un niño pesa antes de mamar 4.540 gramos y después de mamar pesa 4.600, naturalmente lo que ha mamado han sido 60 gramos; pero, como hemos dicho que un niño normal, hasta los tres meses, deberá mamar 90 gramos, lo que le faltan son 30 gramos, cuya cantidad es la que le tendremos que dar de leche añadida a la de su madre.

(Se continuará).

(1) Se trata de niños hasta tres meses.

# La leche malteada juzgada por los Médicos

«En mi poder su carta y muestras, las cuales yo he usado con muy buen éxito.»

*José Agustín*  
Badalona (Barcelona)

«Recibí muestra de la Leche Malteada, Anasérica y Lactobumosa y el resultado de esta última fué sorprendente en un caso de enteritis en que el niño estaba en periodo preagónico, bastó una sola botella para la curación, luego para alimentación le dí la Leche Malteada. Su restablecimiento fué total en muy pocos días, lo que le comunico para su satisfacción.»

*Congeso del Mazo Anaya*  
Carbonero de Abujía (Segovia)

«Recibidas las muestras que solicité, las que he usado quedando complacido de su elaboración y resultados y por consecuencia la recomendaré entre mi clientela.»

*Liborio Peña*  
Baracaldo (Vizcaya)

«Satisfecho de los resultados he formulado la Leche Malteada.»

*Ricardo Pradells*  
Pamplona

«Recibida la muestra de Leche Malteada que ha tenido a bien remitirme, dándole las gracias por su envío. Desde luego lo considero un preparado ideal.»

*Antonio Ruiz de la Fuente*  
Cortes de Baza (Granada)

«Recibí los preparados de leches. Al mismo tiempo que envío a V. mi agradecimiento le hago presente el buen resultado obtenido.»

*E. Alonso*  
Cervera (Palencia)

«Por indicación mía se pidió a ese Laboratorio muestra de Leche Malteada para una niña, que por efecto de su impropia y escasa alimentación, se encontraba y encuentra en estado casi caquético. Sólo dos frascos de muestra, han producido una gran mejoría en su estado general. Yo soy, vistos sus resultados (aunque en tan pequeña escala) un admirador de su preparado.»

Me propongo remitirles, si las creen aceptables algunas historias clínicas de niños alimentados con Leche Malteada, pues han de ser muchos los casos en que pueda prescribirla.»

*Juan Manzano Ferrazón*  
San Martín de Trevejo (Cáceres)

«El producto Leche Malteada lo he usado siempre con éxito.»

*Rafael Barrios*  
Valencia del Ventoso  
(Badajoz)

«Por conducto de su representante recibí ayer diez botellas de Leche Malteada y otras diez de Lactobumosa que aprovecharé en mis ensayos de clínica pobre, agradeciéndole su estimada delicadeza.»

Le doy desde luego mi enhorabuena sincera: En los procesos infectivos intestinales, en las diarreas infantiles, estados atrepsicos y tuberculosis mesentéricas es de un valor fármaco bromatológico innegable y honra a la ciencia de la hermosa comarca andaluza.»

*Pío Brezosa Tablares*  
Teniente Coronel Médico de la  
Capitanía General de la 4.<sup>a</sup>  
Región (Cataluña)

Cada vez que recurrimos a un producto extranjero (sea de la clase que quiera) declaramos tácitamente nuestra inferioridad. Experimentamos una satisfacción al poder ofrecer unos excelentes productos nacionales y contribuir con ello a independizarnos del extranjero.

## Variedades

### Honor que agradecemos

El actual alcalde de la ciudad de Cáceres, D. Antonio Silva, catedrático de aquel Instituto General y Técnico, nos ha solicitado autorización para proponer a aquel Excmo. Ayuntamiento la edición por cuenta de éste de una nueva tirada de nuestra obrita *Cartilla para las Madres* (publicada por nosotros hace unos años) destinada al loable fin de repartirla profusamente en el Registro civil de la dicha ciudad a los padres en el acto de inscribir sus hijos en la dicha oficina.

Naturalmente, no sólo hemos concedido la dicha autorización, honrándonos mucho en ello, sino que quedamos agradecidísimos a la distinción que con ello se nos hace.

Ojalá que en todos los Ayuntamientos de España hubiera alcaldes que pensaran en la gran obra de la protección a la infancia y en todos ellos se hiciera enseñanza y propaganda de la higiene infantil, con alguna de las varias y buenas cartillas y folletos que en España se han publicado por varios profesionales.

### Advertencia

A todos aquellos compañeros que nos han solicitado muestras de leche malteada (más de 650 en Enero y Febrero) y a los cuales se las hemos servido y les hemos ofrecido el envío de algún impreso sobre instrucciones prácticas para el uso del indicado producto, les advertimos que lo tenemos en preparación, y a todos los que se les ha ofrecido (que de todos conservamos nota), se lo enviaremos en cuanto la imprenta nos lo despache.

### La protección a la infancia en la provincia de Córdoba

En la población de Montilla, de esta provincia, se está organizando la Institución de Gota de Leche y Consultorio de Niños de pecho. Ha sido encargado de llevar a la práctica la idea nuestro querido amigo y compañero el médico de aquella localidad D. Luis Portero Pe-

queño, el cual nos lo ha comunicado al solicitar de nosotros algunos detalles de organización de la obra.

Nos complacemos en reiterarle el ofrecimiento cordial de cuanto nosotros podamos hacer por tan simpática institución.

### Obsequios de nuestro Laboratorio

#### Para niños.

En el aristocrático baile infantil dado en los días de Carnaval en el Círculo de la Amistad de Córdoba obsequiamos a los niños con el regalo de balones-goma flotadores, con la inscripción de nuestro producto Leche Malteada y el grabado de un bebé.

#### Para médicos.

Seguimos repartiendo a los compañeros que nos lo solicitan el cuadro mural, imitación azulejo de Talavera, con la sentencia de Hipócrates, especialmente destinada a consultas y ante-despachos médicos.

#### Para farmacéuticos.

Hemos empezado a repartir cajas de madera de las llamadas tirolesas de corriente uso en las oficinas de Farmacia, que tenemos mucho gusto en regalar a nuestros favorecedores y clientes.

### Ofrecimiento

Las exigencias modernas y las dificultades para trasladar enfermos a la capital, único sitio donde sabemos que existen aparatos potentes de radiodiagnóstico, han decidido al Dr. Fernández Seco a instalar un buen modelo de Rayos X en Puelblonuevo del Terrible, lugar donde ejerce la carrera, completado con un tubo modernísimo Coolidge, con el que se pueden obtener imágenes de nitidez inmejorable.

Gracias a que no falta nunca la corriente eléctrica en mencionado pueblo, dicho aparato puede funcionar a todas horas; y en nombre de los médicos de la región, mucho agradecemos al señor Fernández Seco el ofrecimiento que por nuestra mediación les hace del indicado aparato, para el caso en que puedan necesitar alguna de sus múltiples aplicaciones.

# PUBLICACIONES RECIBIDAS, por el Dr. Gómez Aguado

*Enciclopedia Universal Europeo Americana.*  
Hijos de J. Espasa. Barcelona. Tomo 21. ESPAÑA.

El vulgarmente conocido por *Diccionario Espasa* es sobradamente apreciado en España y América por toda persona medianamente culta, para que tengamos necesidad de ditirambos en elogio de ella. Es un verdadero monumento en la cultura actual española; es un alarde editorial, es una empresa patriótica de primer orden.

El tomo 21 que acabamos de recibir está dedicado a la voz *España*, la cual está tratada desde todos los puntos de vista posibles en las 1.524 páginas y los cientos de grabados de que consta el citado tomo.

Es la descripción más acabada y completa de nuestra Patria en todos los órdenes: científico, artístico, religioso, industrial, comercial, económico, militar, histórico, político, etc., etc... Es una obligación moral de toda persona culta y amante de la Patria leer algo de este interesantísimo libro. Para el niño, que aprenda a amar a España en las hermosas láminas de esta obra; para la mujer,

para el hombre de letras, para el artista, para el hombre de ciencia, para el escritor, para todos hay lectura amena y conveniente en este tomo, grandioso estudio actual de nuestra nación.

Este tomo es el primero (después de los 40 ya editados) en que se publica la lista de redactores y colaboradores de esta obra, la más grande y completa que en el mundo se ha publicado hasta el día y que para honra nuestra es española. Consideramos como uno de los mayores honores de nuestra vida el que figure nuestra modesta firma entre los colaboradores de tan grandiosa obra.

*La industria de nodrizas bajo el punto de vista de la mortalidad infantil*, por el Dr. José Hernández Ibáñez. Madrid.

Tátese de un interesante folleto que contiene la comunicación que sobre este asunto presentó el autor al Primer Congreso Nacional de Medicina y en el que se contiene un estudio detallado sobre este particular y se sientan unas conclusiones lógicas, razonadas, y que para bien de la primera infancia deseáramos ver implantadas y cumplidas.

EN LUGAR DEL ACEITE DE HÍGADO DE BACALAO  
Y DE SUS DERIVADOS, PRESCRIBASE LA

## MORRHUÉTINE JUNGKEN

EL TÓNICO DE LA INFANCIA  
LICOR NO ALCOHÓLICO NI AZÚCARADO. SABOR AGRADABLE  
PERFECTAMENTE TOLERADO.

EFICAZ EN ADENOPATIAS, LINFATISMO, ESCROFULA, RAQUITISMO,  
DIABETES, HEREDOSIFILIA AMENO Y DISMENORREA  
CONVALESCENCIALES ETC.

Por cada grama: SOPERA: 1000 OHS gr. - Hipofosforita compuesta OHS gr.  
Fosfato SÓDICO OHS gr. GUERBERINA PURA.

Preparado en el Cuerpo Médico - Laboratorio Hübner y C<sup>ia</sup> S. Barcelona

RESERVADO  
PARA EL

## PHOSPHORRENAL ROBERT

## MOSTELLE

Zumo de uva sin fermentar. Garantizado puro y sin alcohol. Conserva las cualidades de la uva fresca.

Fiebres y desórdenes gástricos. Neurastenia. Dispepsia. Convalecencias. IDEAL PARA LOS NIÑOS.

Rafael Escofet TARRAGONA

## Otto Streitberger

Últimas creaciones de aparatos de

## ELECTRO-MEDICINA

Calle Berlin, 19 BARCELONA (S. G.)

Felicitemos al autor por su trabajo y nos congratulamos de que no sólo los especializados sino los médicos generales contribuyan, como lo hace el Doctor Hernández Ibáñez, a estas buenas obras de higienización y mejoramiento de la vida infantil.

*Cartilla de Puericultura al alcance de la clase proletaria*, por la Srta. María Dolores Bas Bonald. Premiada en el Undécimo Concurso de Higiene popular y cultura física, organizado por la «Unión Médica Gaditana». Año 1923. Cádiz.

Con expresiva dedicatoria que agradecemos, hemos recibido esta *Cartilla de Puericultura*, propagadora de higiene infantil en forma amena e instructiva original de la Srta. María Dolores Bas, linda muchacha de dieciocho años, hija de nuestro compañero el médico y conocido pediatra de Cartagena Dr. Leandro Bas.

La autora, que si sigue por el camino emprendido le auguramos grandes éxitos, ha dado a la imprenta recientemente una obrita de gran interés y que ha tenido gran aceptación, titulada «Vademecum de la Dama Enfermera de la Cruz Roja».

Felicitemos a la joven autora por sus

notables trabajos y el espíritu que ellos revelan.

**Nuestras relaciones con la Prensa**

*Damos las gracias:*

A la revista *La Medicina Ibero*, de Madrid, por la felicitación a nuestro director por su ingreso en la Academia de Ciencias Médicas de Córdoba.

A *Andalucía Comercial*, por la publicación de la fotografía del Jurado de nuestro Concurso Científico para Médicos y las frases laudatorias que por ello nos dedica.

Al diario *El Liberal*, de Sevilla, por un nuevo artículo que nos ha dedicado su redactor médico, Dr. Puelles.

A los colegas locales *Ideal Médico y Boletín del Colegio Provincial de Médicos de Córdoba*, por las noticias que han dado del resultado de nuestro Concurso de Premios para Médicos.

A la revista comercial de Barcelona *Mercados de Europa y América*, por la información escrita y gráfica que publica de nuestro Laboratorio.

## Cereales Estrada

EXTRACTO DE CEREALES Y  
LEGUMINOSAS  
ALTAMENTE CONCENTRADO

### SUERO TONICO

#### SIMPLE

Arrhenal . . . . .	0,05
Glicerosulfato sódico . . . . .	0,20
Sulfato de estricnina . . . . .	0,001
Suero fisiológico, c. s. para 2 c. c.	

#### FERRUGINOSO

Arrhenal . . . . .	0,05
Glicerosulfato sódico . . . . .	0,15
Glicerosulfato hierro . . . . .	0,05
Sulfato de estricnina . . . . .	0,001
Suero fisiológico, c. s. para 2 c. c.	

**A. ESTRADA MORALES, farmacéutico.-PUENTE GENIL (Córdoba)**



## «EXTRACTO DE MALTA» EUMALT

ACEPTADO POR EL D. DEL 9 ABRIL 1915 EN LOS HOSPITALES MILITARES

Calle Cabañes, 60.-BARCELONA.-Dr. P. ANDREU LLOBERES

SIMPLE  
CON HEMOGLOBINA  
CON PEPINA Y PANCREATINA  
CON HODURO FERROSO  
CON ACEITE DE BACALAO  
CON ACEITE DE BACALAO E HEPAT.

DIPLOMA DE MÉRITO

2.º Congreso de médicos de la lengua catalana - Julio 1917 -

MENCIONAR ESTA REVISTA ES UNA RE-  
COMENDACIÓN PARA LOS ANUNCIANTES

# MALTOL

(EXTRACTO DE MALTA)

SIMPLE  
ODO-TÁNICO-FOSFATADO  
CON HIPOFOSFITOS  
» HIPOFOSFITOS Y ARRHENAL  
» IODURO FERROSO  
» HEMOGLOBINA  
» ACEITE de HÍGADO de BACALAO

Elixir MALTOL con pepsina y pancreatina

Laboratorio: Torrente de las Flores, 73. JOSÉ TIÓ, BARCELONA

REPRESENTANTE PARA ESPAÑA: DOCTOR S. ANDREU

# LA TRINIDAD

..... FÁBRICA .....  
VIDRIO-CRISTALERA

## Fernando Barón

(SDAD. EN CTA.)

AVENIDA DE MIRAFLORES, 26.-SEVILLA

FABRICACION DE ARTICULOS DE VIDRIO  
Y MEDIO CRISTAL EN DIVERSAS ESPECIALIDADES

# BODEGAS DE VINOS FINOS DE MONTILLA Y MORILES

DEL COSECHERO Y EXPORTADOR

# JOSÉ LÓPEZ DE LA MANZANARA

Especialidades, moriles finos: EL TRIUNFO, SÍ SÍ y EL GRAN CAPITÁN

Azúcar estuchado marca EL GRAN CAPITÁN.-Patente n.º 63.637

CÓRDOBA

Laboratorio de Leches Preparadas  
CÓRDOBA



*Consumo en España  
de nuestros produc-  
tos en los años  
que se indican:*

