

VIA GENERAL ILUSTRADA DE CORDOBA Y SU PROVINCIA

ARTÍSTICA, OFICIAL, HISTÓRICA,
MONUMENTAL, COMERCIAL, INDUSTRIAL Y AGRÍCOLA.

Colaboración de distinguidos
Escritores, Artistas y Fotógrafos.

MÁS DE 20.000 SEÑAS DE UTILIDAD PRÁCTICA

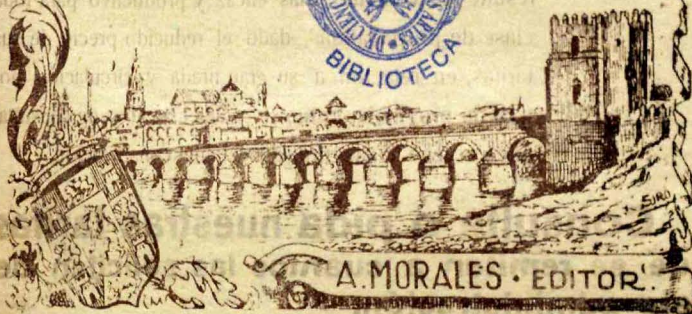

A. MORALES · EDITOR ·

Cuaderno 4

30 ctmos.

Administración y Talleres: Librería, 24. Imp. La Verdad Teléfono 383

Así como el Sembrador

antes de lanzar sus semillas conoce y prepara los terrenos, de acuerdo con la producción que trata de cosechar,

El Industrial y el Comerciante

deben conocer y elegir para sus propagandas aquellas publicaciones que, dado su carácter y circulación, puedan proporcionarle el rendimiento deseado, en relación al desembolso que para ello tengan que efectuar.

De aquí que nuestra "Guía"

resulte el vehículo más eficaz y productivo para toda clase de propagandas, dado el reducido precio de sus tarifas, en relación a su gran tirada y circulación por toda la provincia, como su carácter de libro de consulta, que protege y asegura su indefinida conservación.

**Consulte o pida nuestras tarifas
que se remiten a cuantos las soliciten de
esta administración.**

Regalamos

con el presente cuaderno una lámina con el retrato del Excmo. Sr. Gobernador Civil de la provincia.

Centro provincial del Turismo

Por **LUIS M.^A CABELLO LAPIEDRA**

Ex-Gobernador Civil de Córdoba, y actual de Guadalajara

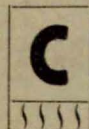

CONSIDERANDO el turismo y su fomento, dada la riqueza monumental y artística de España y la atracción de los mil parajes y puntos de vista de nuestra patria, un asunto de Gobierno digno de atención, y dándome exacta cuenta de lo que para Córdoba representa por sus tradiciones artísticas, reflejadas en importantes monumentos dignos vestigios de los esplendores de las tres civilizaciones que la poblaron, complementadas por infinitos lugares de plena sugestión y originalidad, di forma práctica a una idea que bullió en mi mente, cual fué la de crear un Centro ú oficina de Turismo que, por su organización y modo de desenvolverse, pudiera llegar a toda la provincia.

Este Centro «La Oficina provincial de Turismo» que funciona en el Gobierno Civil, está dirigida por persona tan competente como don Rafael Sánchez Gómez, cuyas aficiones artísticas, amor a Córdoba y sólidos conocimientos en esta clase de trabajos, abonaban desde luego el éxito de dicho Centro de información de turismo en Córdoba y su provincia, ya que identificado con mis orientaciones é iniciativas en esta materia, habían de resultar de inmediata aplicación, y dar los frutos realizados en breve tiempo, por una labor, además, tan desinteresada como fecunda.

La oficina comenzó sus trabajos en el mes de Agosto de 1926, y ha procurado, en primer término, desvanecer la perniciosa rutina sustentada por las Guías Extranjeras de que Córdoba podía ser visitada en unas horas, limitándose la visita a la incomparable Aljama y la Huerta de los Arcos, y a tal efecto, tiene editadas unas sencillas hojas en Español, Francés e Inglés, donde en forma sucinta se detallan los lugares que pueden visitarse en un día, en dos y en tres. De estas hojas se hizo una gran tirada que se ha repartido a los principales centros de Turismo y Agencias de España y del Extranjero.

Tiene en preparación dos ediciones de folletos con vistas, y en los idiomas citados uno dedicado a la Córdoba Monumental y Artística, y otro a Córdoba típica y pintoresca; así mismo envía singularmente a América colecciones de fotografías y postales; y por último y por encargo del Alcalde de la ciudad de Priego, se editará una guía y un folleto de Turismo, de los más interesantes aspectos de dicha ciudad, que puede muy bien calificarse de la Meca del arte Barroco Andaluz. Tales y tan preciadas son las muestras que de este discutido arte atesora.

Como labor complementaria, la oficina facilita gratuitamente a todos los com-provincianos y al público en general que lo soliciten, presupuestos e itinerarios de viajes individuales y colectivos a España y el extranjero, y se halla en relación con los Centros de Turismo, todo lo cual hace asegurar que esta modificación de la vida, la afición a viajes y excursiones, será para Córdoba, centro de atracción y movimiento como corresponde a la importancia de su situación geográfica y a los atractivos que le prestan la Naturaleza y el Arte, de provechosos y culturales resultados.

RUANO Y TORRES **CAFES**

TOSTADOS Y TORREFACTOS

Exportación a toda España. Teléfono 617. Córdoba

GRANDES TALLERES

DE

HOJALATERIA

Rafael Morales Reyes

ESPECIALIDAD

EN

Depósitos para Aceites

y Aparatos para purificarlos y todo lo concerniente al ramo

Se construyen neveras para Cafés, Restaurant y casas particulares, con grandes aislamientos, serpentines y grifos para agua y cerveza. Se hacen a medida y forma que exijan el sitio y aplicación.

Talleres: Fray Luis de Granada

Despacho: Avenida de Canalejas

CORDOBA

La Compañía

Bodegas de VINOS

MORILES

MONTILLA

VALDEPEÑAS

Vda. de Francisco Maldonado

Cosechera y Criadora, con

Bodegas propias en Valdepeñas

Plaza de Sagasta, 5

Teléfono, 102

CÓRDOBA

H. Cervantes

Habitaciones individuales ventiladas y cómodas. - Cuarto de baños

Tomás Santonja

Menéndez Pelayo, 3 (esquina al Gran Teatro)

Córdoba

Vías de comunicación de la Provincia

Por Francisco Quesada

Secretario del "Real Córdoba Automovilista Club"

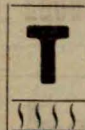

TODOS los países del mundo vienen resolviendo, cada vez con mayor urgencia, los problemas de vialidad, teniendo en cuenta el extraordinario progreso de la circulación de vehículos por las carreteras.

A la cabeza de las naciones, van los EE. UU. e Inglaterra, convencidos sus gobernantes de que en los países donde los caminos son buenos, el agricultor tiene a su alcance mejores mercados, mejores escuelas y, por tanto, se combate, también así, el analfabetismo.

En España, de 10 años a la fecha, se ha hecho una gran labor en este sentido y se espera que en un corto plazo de cinco años, las carreteras españolas no tengan en nada que envidiar a las de otros países.

En lo que respecta a la provincia de Córdoba, sus carreteras se encuentran en un estado muy favorable, contribuyéndose con ello a que los pueblos de nuestra campaña hayan progresado de una manera notable en su aspecto comercial y agrícola.

A este mejoramiento de caminos, ha contribuido bastante la actuación del «Real Córdoba Automovilista Club» en sus constantes campañas, libres en todo momento de prejuicios.

El personal de la Jefatura de Obras Públicas de Córdoba, celoso siempre en el cumplimiento de su deber, cuida y atiende con sus créditos ordinarios las carreteras de la provincia, y a pesar del enorme tráfico que existe, ha logrado conservarlas en un buen estado.

Actualmente y por cuenta del Circuito de Firms Especiales, se están efectuando importantes obras en la carretera general de Madrid a Cádiz, que favorece a la provincia de Córdoba, y se asegura que, para final del año próximo, quedarán convertidos en una verdadera pista la mayoría de los trozos comprendidos entre Madrid y Sevilla, y, sobre todo, los de Sevilla y Córdoba, con lo cual los automóviles, aunque los propietarios tengan que pagar el impuesto único, excesivamente alto, podrán disfrutar de este beneficio, en el sentido de menos desgaste de coches y menos consumo de lubricantes y gasolina.

Muchos de los pueblos de la sierra de Córdoba están faltos de comunicación, por no existir los suficientes caminos vecinales, aunque hay importantes proyectos que la Diputación Provincial está dispuesta a llevarlos a cabo.

EXPORTACION

DE

Aceitunas y Cereales

~ Especialidad en GARBANZOS ~

Hijo de José Delgado Martínez

CÓRDOBA

Mármoles

Talleres Electro-neumáticos

Obdulio Blancas

Casa dedicada con especialidad al artículo funerario
Reyes Católicos, número 4. (Gran Capitán) Córdoba

Fábrica de Gas y Electricidad

DE CÓRDOBA

Oficinas: Alfonso XIII, número 25

Teléfono, número 116

Cocinas económicas de hierro para carbón, estufas y demás aparatos de calefacción. Venta de toda clase de aparatos para alumbrado, iluminaciones, etc. etc. Grande y variado surtido en cocinas de Gas, las que se recomiendan al público por su verdadera economía, sencillo manejo
o o o o o y gran aseo o o o o o

Bodegas

Propiedad de

D. José Jordano Requena

exquisitos vinos de Montilla y Moriles sin competencia en precios. Aguardientes de Rute y Cazalla

Casas: Barrionuevo, 5; Cruz Verde, 9; Rosa, 1, y Paseo de la Ribera (mártires)

Se sirven tapas exquisitas. - Casas preferidas por los clásicos catadores

Carreteras del Estado

De Madrid a Cádiz

(De primer orden)

Arranca en Madrid, pasando por Jetafe, Pinto, Valdemoro, Ciempozuelos y Aranjuez, (provincia de Madrid) Ocaña, Dosbarrios, La Guardia, Tembleque y Madridejos, (provincia de Toledo) Puerto Lapiche, Villaharta de San Juan, Manzanares, Valdepeñas, Santa Cruz de Mudela y Almuradier (provincia de Ciudad Real) Las Correderas, Santa Elena, La Carolina, Carboneros, Guarromán, Bailén, Rumberos y Andújar, (provincia de Jaén) entrando en la provincia de Córdoba en el kilómetro 345,600.

- Kil. 345,800 Puente sobre el río Salado.
- > 346,300 Cruce del f. c. de Madrid.
 - > 347 **Villa del Río.**
 - > 349 Enlace de la carretera de Villa del Río a Bujalance.
 - > 355,800 Cruce del f. c. de Madrid.
 - > 357,500 Cruce de la carretera de Montoro a Rute y **Montoro** a un kilómetro 417 metros por su carretera.
 - > 350 Cruce del f. c. a Madrid.
 - > 366 Cruce de la carretera de Pedro-Abad a Adamuz.
 - > 367 **Pedro-Abad.**
 - > 370 Enlace de la carretera de Torredonjimeno a El Carpio.
 - > 371 Estación del f. c. de **El Carpio**, a 110 metros por su carretera.
 - > 372 Cruce del f. c. de Madrid.
 - > 373,500 **Villafraanca**, distante un kilómetro 900 metros por su camino vecinal, atravesando el río Guadalquivir en barca.
 - > 382,500 Cruce del f. c. de Madrid.
 - > 386 id. id.
 - > 389,200 **Alcolea**, y cruce por su puente sobre el Guadalquivir.
 - > 390,400 Paso a nivel de Alcolea.
 - > 390,500 Estación de Alcolea a 325 metros.
 - > 391 Puente sobre el Guadalbarbo.
 - > 401 **CÓRDOBA.**
 - > 402 Puente Romano sobre el Guadalquivir.
 - > 402,900 Enlace con la carretera de Jaén a Córdoba.
 - > 410 Puente sobre el río Guadajoz.
 - > 410,500 Cruce del f. c. de Córdoba a Málaga.
 - > 417,202 Cuesta del Espino y enlace con la carretera de Málaga.
 - > 402,500 **Quintana** y enlace con la carretera a Palma del Río.
 - > 432 **La Carlota**, cruce con la carretera a Posadas.
 - > 435 Puente sobre el arroyo Garabato.
 - > 435,300 término de la provincia de Cór-

doba y entrada en la de Sevilla, pasando por Ecija, La Luisiana, Carmona, Viso del Alcor, Mairena y Alcalá de Guadaíra, donde cruza con la de Granada, Utrera, Jerez de la Frontera, Puerto de Santa María y San Fernando, de la provincia de Cádiz, en cuya capital termina.

Cuesta del Espino a Málaga

De 2.º orden. Parte del kilómetro 418 de la carretera de 1.º orden de Madrid a Cádiz, hallándose situadas las casillas de peones y poblaciones del trayecto que recorre en los kilómetros que a continuación se expresan:

- Kil. 3 Casilla de peones.
- > 8 Casilla de peones.
 - > 14 **Fernán-Núñez.**
 - > 18 **Montemayor.**
 - > 23 Empalme con la de Ecija a Montilla.
 - > 28 Empalme con la de Castro del Río a Montilla.
 - > 31 Casilla de la Fuente de la Higuera.
 - > 33 Paso a nivel del f. c. de Córdoba a Málaga.
 - > 34 Puente sobre el Río de Cabra.
 - > 35 **Aguilar de la Frontera.**
 - > 37 Empalme con la de Aguilar al Horcajo.
 - > 39 Casilla de Camaratas.
 - > 46 **Monturque.**—Casilla de peones de Monturque y cruce de La carretera de Monturque a Alcalá La Real.
 - > 52 Casilla de los Santos y Empalme, con la carretera de Cuevas Bajas.
 - > 54 Paso a nivel del f. c. de Puente Genil a Linares.
 - > 55 Empalme con la de Lucena a Ecija
 - > 56 **Lucena.**
 - > 58 Empalme con la de Lucena a Estepa.
 - > 61 Casilla del Cristo Marroquí.
 - > 66 Casilla del Salado.
 - > 67 Pontón sobre el arroyo Salado.
 - > 69 Puente sobre el río Anzur.
 - > 73 **Encinas Reales** y Empalme con La de Encinas Reales a Priego.
 - > 78 **Benamejí.**—Empalme con la de Cuevas Bajas.
 - > 80 Puente sobre el Río Genil.
 - > 83 **Ventas del Tejar**, (aldea)
 - > 84 Casilla de las Ventas del Tejar, donde termina el cruce de la provincia continuando hasta Málaga, pasando por Antequera, Villanueva de la Concepción y Almojón.

Estación de Fuente Obejuna al K.º 13 de la de V.ª del Duque a Fuenteobejuna

De tercer orden con un recorrido de un kilómetro.

Jaén a Córdoba

- Klm. 57 Casilla de peones, y entrada en la provincia de Córdoba, en la que recorre 38,500 kilómetros.
- » 58 Puente sobre el Río Salado.
 - » 63 Casilla peones.
 - » 69 Casilla peones.
 - » 75 Casilla peones.
 - » 76 **Baena**—(Travesía).
 - » 82 Casilla peones.
 - » 87 Casilla peones.
 - » 93'500 Casilla de Castro y Empalme con las de Montoro a Rute y la de Castro del Río a Montilla.

(Sección de Córdoba a Espejo)

- Klm. 1 Se bifurca en el kilómetro 403 de la de Madrid a Cádiz. (Campo de la Verdad.)
- » 10 Casilla del Lobatón.
 - » 14 Casilla de Torres Cabrera.
 - » 20 Casilla de la Reina.
 - » 23 Casilla del puente y puente metálico sobre el Guadajoz.
 - » 30 Casilla de Tejadilla.
 - » 33 **Espejo**, y empalme con el Klm. 9 de la de Castro del Río a Montilla.

Puente de Montoro, a la de Andújar á Villanueva del Duque

Por el Mosquil (De tercer orden)

- Klm. 1 Empalme con la de Montoro a Ventas de Cardenas en su kilómetro 1.
- » 2 Puente sobre el arroyo Martín Gonzalo.
 - » 2 Pontón sobre el arroyo Ballón.
 - » 10 Casilla la Nava.
 - » 12 Tramo de hormigón armado y pontón sobre el arroyo Corcomé.
 - » 13'100 Empalme con la de Estación de Villa del Río a la de Andújar a Villanueva del Duque.

Estación de Villa del Río, á la de Andújar á Villanueva del Duque

(De tercer orden)

- Klm. 0'500 **Villa del Río** y Empalme con la ronda Municipal.
- » 1 Cruce de la carretera de Madrid a Cádiz en su kilómetro 348.
 - » 1'500 Puente metálico con cinco pontones sobre el Guadalquivir.
 - » 4 Casilla Cañaverál.
 - » 9 Empalme con la del Puente de Montoro a la de Andújar a Villanueva del Duque por el Mosquil.
 - » 10 Casilla de Vitenlo.
 - » 13'900 Empalme con la de Andújar a Villanueva del Duque en su kilómetro 20.

Andújar a Villanueva del Duque

Entra en nuestra provincia en el kilómetro 13, a la salida del Puente sobre el río Yeguas.

- Klm. 17 Casilla el Mosquil.
- » 19 Empalme con la de la Estación de Villa del Río a la de Andújar a Villanueva del Duque.
 - » 25 Casilla Raso de las Cabezas.
 - » 35 **Venta del Charco** (aldea)
 - » 36 Casilla de la Venta del Charco.
 - » 41 Casilla de Venta Nueva.
 - » 42 Empalme con las de Montoro a Ventas de Cardenas.
 - » 43 Empalme con la de Ventas de Cardenas a Fuencaliente.
 - » 46 Casilla de Fresnedilla.
 - » 52 Casilla La Bacadilla.
 - » 56 Casilla Piedra del Subidero
 - » 61 Casilla Fuente de los Peces.
 - » 67 Casilla La Lechuga.
 - » 72 **Villanueva de Córdoba.**
 - » 81 Casilla Benito Sánchez.
 - » 82 Grupo tres alcantarillas sobre el arroyo Guadamora.
 - » 87 Casilla Llano del Encinazo.
 - » 89 Grupo tres alcantarillas sobre el arroyo Santa María.
 - » 91 Empalme con el camino vecinal de Pozoblanco a Torrecampo.
 - » 93 Casilla del Chorrito.
 - » 95 Grupo tres alcantarillas sobre el arroyo Guadarramilla.
 - » 99 Casilla del Cazar.
 - » 100 Grupo tres alcantarillas sobre el arroyo Pajarera.
 - » 102'950 **Aicaracejos.**
 - » 103 Cruza la carretera de Córdoba a Almadén en el kilómetro, 75.
 - » 105 Casilla de Villanueva.
 - » 105'600 **Villanueva del Duque.**

Torredonjimeno a El Carpio

De 2.º orden, pasa por Porcuna, y sale de la provincia de Jaén en el kilómetro 36.800, desde donde entra en la nuestra, haciendo un recorrido de 22 k.

- Klm. 41 **Cañete de las Torres.**
- » 42 Puente sobre el arroyo Fiomal.
 - » 43 Puente sobre el arroyo Cañetejo.
 - » 46'700 **Bujalance.**
 - » 47 Empalme con la de Montoro a Rute.
 - » 48 Empalme con la de Bujalance a Villa del Río.
 - » 48'900 Empalme con la de Montoro a Rute en el kilómetro 16.
 - » 53 Casilla de Tejas.
 - » 57'800 Cruza en el k. 3, la variante de Madrid a Córdoba.
 - » 58 Paso a nivel f. c. Córdoba Madrid.
 - » 58'800 **El Carpio.**

De Montoro a Ventas de Cardeñas

(De tercer orden)

- Klm. 1 Puente de Montoro sobre el Guadalquivir.
 > 2 Casilla de la Loma.
 > 7'600 Puente sobre el río Arenosillo.
 > 8 Casilla Arenosillo.
 > 14 Casilla de Mesías.
 > 20 Casilla de Retamoso.
 > 26 Casilla Garcigómez.
 > 32 Casilla la Poveda.
 > 38'300 **Ventas de Cardeñas.**

Córdoba a Villaviciosa

Por los Arenales. (De tercer orden)

- Klm. 1 Paso superior del Pretorio.
 > 6 Casilla de Peones.
 > 13 Casilla de los Arenales.
 > 18 Puente del Río Guadiato.
 > 21 al 22, (termina lo construído.)
 > 27 **Villaviciosa.**

Bujalance a Villa del Río

(De tercer orden)

- Klm. 1 Empalme con la de Torredonjimeno a El Carpio, en el k. 48.
 > 2 Empalme con la de Cruz de los Portales a Lopera.
 > 7 Casilla del Chaparral.
 > 10 Puente sobre el arroyo Cañetejos.
 > 14 Paso á nivel F. C. Madrid-Córdoba.
 > 13'800 Empalme con la carretera de Madrid a Cádiz en el K. 350. y entrada en **Villa del Río.**

Hinojosa del Duque al k.º 27 del Ferrocarril de Almorchón a Belmez

Es de tercer orden, con un recorrido de 13,932 kilómetros.

Villaviciosa a Alhondiguilla.

- Klm. 9 Casilla peones.
 > 12 **Estación de Alhondiguilla.**

Belalcázar a la Estación de Zújar

Es de tercer orden, con un recorrido de 15,861 kilómetros.

Estación de Azuaga a la de Fuente Obejuna al Castillo de los Guardas a la de Córdoba a Almadén, por Belmez

De tercer orden, con un recorrido de 2.650 kilómetros.

De Fuente Obejuna al Castillo de los Guardas

(De tercer orden)

- Klm. 5 Casilla peones.
 > 6,715 **Belmez.**

De la Estación de Espiel a la de Córdoba a Almadén

Es de tercer orden, con un recorrido de 4'588 kilómetros.

Del Puente de Palma del Río a la de Madrid a Cádiz

Por la Campana. De tercer orden, con un recorrido de 15 kilómetros.

De Posadas a Villaviciosa

De tercer orden, con un recorrido de 25 kilómetros.

De Villanueva del Duque a Fuente Obejuna

Trozo 5.º de tercer orden, con un recorrido de 6 kilómetros desde Peñarroya a Villanueva del Duque, y el resto en construcción.

Segunda Sección, de tercer orden, con un recorrido de 15 kilómetros, que comprende desde Peñarroya a Fuente Obejuna.

La Rambla a Puente Genil

(De tercer orden)

- Klm. 3 **Montalbán.**
 > 27 **Puente-Genil.**

Ventas de Cardeña a Fuentealiente

- Klm. 1 Empalme con la de Andújar a Villanueva del Duque en su k. 44.
 > 6 Pontón sobre el arroyo Aguairelos.
 > 6'900 **Azuél**, (aldea.)
 > 11'800 Entrada al puente sobre el arroyo La Parrilla, y límite de la provincia, con la de **Ciudad Real.**

De Pozoblanco al Viso

(De tercer orden)

- Klm. 1 Paso superior al f. c. de Peñarroya a Conquista.
 > 12 Puente sobre el Guadamatilla.
 > 14'600 **El Viso** y Empalme con la de Córdoba a Almadén en el K. 85.

De Fuente Obejuna al Castillo de los Guardas

De tercer orden, en construcción, con 48'430 kilómetros de recorrido.

Villaharta á Pozoblanco

De tercer orden. Sección 2.ª, trozo 2.º.

- Klm. 1 Empalme con la de Andújar a Villanueva del Duque, en su K. 93.
 » 3 Grupo de dos alcantarillas sobre el arroyo Guadarramilla.
 » 5 Casilla Barranco Palomo.
 » 8 **Pozoblanco.**

Puente de Montoro a Adamuz

- Klm. 1 Empalme con la de Montoro a Ventas de Cardena.
 » 5 Casilla de los Pescbreros.
 » 9 Puente sobre el Arenocillo.
 » 12 Casilla Los Casillos.
 » 13 Puente sobre el arroyo Pajareros.
 » 16 Puente sobre el arroyo Pedro Gil.
 » 18 Puente sobre el arroyo La Parrilla.
 » 19 Casilla San José.
 » 21'400 Empalme en el k. 13 con la de Pedro-Abad a Villanueva de Córdoba.

Priego a la estación de Luque Baena

(De tercer orden)

- Klm. 1 Ponton del Arroyo de los Prados.
 » 1 Empalma el camino vecinal de Zagrilla y Esparragal.
 » 7 Estación del F. C., donde termina.

Priego a Loja

De tercer orden. Parte de Priego y hace un recorrido de 18,560 kilómetros dentro de la provincia.

- Klm. 1 Camino vecinal a Lagunillas.
 » 5 Grupo de tres pontones.
 » 6 Ponton del Salobrillo.
 » 9 Ponton de Valdeinferno.
 » 11 Casilla del Collado.
 » 15 Barranco de la Palma.
 » 18'560 Alcantarilla y casilla peones, donde finaliza su recorrido por la provincia para entrar en la de Granada, por donde continúa hasta **Loja**.

De Pedro Abad á Villanueva de Córdoba

- Klm. 0'600 Cruza la carretera de Madrid a Cádiz, en el K. 366.
 » 5'200 Embarcadero de la margen izquierda del Guadalquivir.
 » 5'500 Embarcadero de la margen derecha del Guadalquivir.
 » 7'900 Casilla Mesa del barco.
 » 11 **Adamuz.**
 » 12'800 Pontón sobre el arroyo Santa Cruz, y empalme del Ramal al Puente de Montoro.
 » 15 Casilla La Parrilla y **Villanueva de Córdoba.**

Córdoba a Palma del Río

(Por Moratalla)

De tercer orden. Parte del Paseo de la Victoria, haciendo un recorrido de 53 kilómetros.

- Klm. 1 Paso superior f. c.
 » 4 Arroyo de Cantarranas, próximo a la barriada de la Electro Mecánica.
 » 5 Casilla Peones.
 » 6 Alcantarilla y cerrado de Córdoba la Vieja.
 » 7 Sigue el cerrado.
 » 8 id. id.
 » 13 Empalme de **Villarrubia.**
 » 15 Paso superior y Ponton de Guarrroman.
 » 18 Casilla Peones.
 » 19 Arroyo de San Ildefonso
 » 21 Arroyo de los Peces.
 » 22 **Estación de Almodóvar del Río.**
 » 23 Empalme al pueblo.
 » 24 Empalme para el Castillo de Almodóvar.
 » 26 Arroyo
 » 27 Río Guadiato.
 » 29 Casilla de Mondragón y Ponton de Zuheros.
 » 30 Ponton de Cabrillos.
 » 33 Empalme de Posadas a Villanueva.
 » 35 Arroyo.
 » 37 Casilla de Rata y Vivero.
 » 40 Arroyo.
 » 41 Arroyo.
 » 43 **Estación de Hornachuelos** y Río Bembezar
 Klm. 44 Río Guadalora.
 » 45 Casilla de Escalónias.
 » 48 Arroyo de Mahoma.
 » 50 Arroyo.
 » 52 Arroyo.
 » 53 Casilla de las Cabezas.

Baena a Cabra

De tercer orden. Nace en Baena y hace un recorrido de 26 kilómetros.

- Klm. 1 Grupo de dos pontones.
 » 6 Camino vecinal a **Nueva Carteya.**
 » 8 Alcantarilla.
 » 12 **Doña Mencía.**
 » 13 Ponton.
 » 14 Alcantarilla.
 » 15 Alcantarilla.
 » 16 Alcantarilla.
 » 19 Paso a nivel.
 » 20 Alcantarilla.
 » 21 Alcantarilla.
 » 22 Paso superior.
 » 24 Paso inferior.
 » 26 Camino vecinal de **Nueva Carteya** y su terminación en **Cabra.**

Córdoba a Almadén

(De segundo orden.) Nace en la Fucsantilla.

- Klm. 1 Paso a nivel.
 » 2 Puente de Pedroches.
 » 5 Casilla Peones.
 » 11 Casilla idm.
 » 15 Casilla idm.
 » 17 Paso a nivel de **Cerro Muriano**.
 » 18 Paso a nivel.
 » 20,600 Camino vecinal a **Obejo**, a los 13 kilómetros, y probable enlace de su carretera en proyecto.
 » 21 Casilla del Portazgo.
 » 22 Paso a nivel.
 » 25 Casilla Peones.
 » 26,700 Estación de **Vacar**.
 » 31 Casilla idm.
 » 34 Casilla del Peñón.
 » 36 Enlace con la carretera de **Villaharta**, que dista 1 k. 842 m.
 » 40 Casilla Peones.
 » 46 Casilla idem.
 » 47,800 Enlace de la carretera de **Es-
 piel**, distante 4 k. 763 metros.
 » 51 Casilla de peones.
 » 52 Portazgo de la Nava.
 » 55,200 Puente sobre el Guadalbarbo.
 » 58 Casilla del Puerto.
 » 62 Casilla de los Jarales.
 » 67,400 Puente sobre el Cuzna.
 » 68 Casilla del Cuzna.
 » 75 **Alcaracejos**, y cruce con la carretera de Andújar a Villanueva del Duque, que dista 2 kilómetros.
 » 80 Casilla Cantos Blancos.
 » 85 **El Viso**, y empalme con la de Pozoblanco.
 » 89 Puente sobre el río Guadarramilla.
 » 100 **Santa Eufemia**.
 » 113 Cruce del f. c. de Ciudad Real a Badajoz.
 » 113,400 Sale de la provincia y entra en Ciudad Real, continuando hasta Almadén separándose en la estación del f. c., un ramal e termina en Almadenejos.

riego al Salobral y rama- les a Fuente Tójar y Zamoranos

(De tercer orden)

- n. 2 Pontón de la Vega.
 » 4 Grupo de tres pontones.
 » 5 Angosturas.
 » 8 Casilla del Puente.
 » 9 Alcantarilla.
 » 10 Alcantarilla el Cañuelo.
 » 12 Ramal a **Fuente Tójar**.
 » 13 Ramal a **Zamoranos**.
 » 14 Casilla de cerro de las cruces.
 » 17 Grupo de tres pontones y término de la provincia, llegando al **Salobral** en su ómetro 18.

Monturque a Alcalá la Real

- Klm. 2 Puente de la Benito.
 » 4 Casilla peones.
 » 6 Alcantarilla.
 » 8 Casilla peones.
 » 12 Pontón del Junquito.
 » 13 **Cabra** y ramal para su estación.
 » 15 Paso superior del F. C.
 » 18 Pontón de los Frailes.
 » 19 Casilla de la Merced.
 » 20 Alcantarilla.
 » 23 Casilla del Mojon.
 » 24 Alcantarilla.
 » 27 Casilla del Portazgo.
 » 30 Casilla Gámez.
 » 31 Arranca el camino vecinal de Bernabé.
 » 32 Alcantarilla.
 » 33 **Carcabuey**.—Empalma el cami-
 no vecinal de Zagrillas.
 » 34 Termina la carretera de Rute a Carcabuey.
 » 36 Pontón.
 » 39 Puente de Genilla.
 » 43 Ronda de **Priego**.—Cruza la carre-
 tera de Priego a Luque y arranca la
 carretera de Priego al Salobral.
 » 44 Casilla peones.
 » 46 Casilla peones.
 » 47 Arranca el camino del Castellar y el
 del Poleo.
 » 51 Casilla de peones.
 » 52 Arranca el camino vecinal de las
 Navas.
 » 53 Arranca el camino vecinal de Alme-
 dinilla a sus huertas.
 » 54 Pontón.
 » 56 Empalma el camino vecinal de las
 Sierras.
 » 58 Casilla de peones.
 » 59 Alcantarilla.
 » 60'626 Pontón del arroyo Suarez y lí-
 mite de la provincia, continuando por la de
 Granada hasta **Alcalá la Real**.

Cruz de los Portales a Lopera

- Klm. 1 Empalme con la de Bujalance a Villa
 del Río en su kilómetro 3.
 » 4 Puente sobre el arroyo Cañetejo.
 » 8 Casilla Morito Real.
 » 13 Puente metálico sobre el arroyo
 Salao.
 » 14 Pontón sobre el arroyo Boticario.
 » 15 Empalme con la carretera provincial
 de Porcuna a Villa del Río.
 » 15'800 **Lopera**, en término de la Pro-
 vincia de Jaén.

Baena a Nueva Carteya

(De tercer orden)

- Klm. 5 Casilla de Peones.
 » 13'745 **Nueva Carteya**.

De la Estación de Hornachuelos a la carretera de Fuente Obejuna por San Calixto

- Klm. 8 Empalme con el camino vecinal de San Calixto.
 * 10 Pontón de Rabilarga.
 * 19 Empalme con la carretera de Fuente Obejuna.

De la estación de D.^a Mencía a la de Jaén a Córdoba

(De tercer orden)

- Klm. 4 Pontón sobre el río Bailén y Ronda de **Zuheros**.
 * 8 Canteras.
 * 9 **Luque**.
 * 11 Paso a nivel y empalme con la de Jaén a Córdoba.

Ronda de Rute

De tercer orden con un recorrido de 6 k.

Encinas Reales a Priego

(De tercer orden)

- Klm. 6 Pontón de los frailes.
 * 7 Casilla de los frailes.
 * 14 Casilla del Chinarral.
 * 15 **Rute**, y empalme con las de Rute a Loja y Montoro a Rute.
 * 21 Casilla del Cerro del Olivar.
 * 32 Casilla de Aranda.
 * 39 Empalme con la carretera de Alcalá la Real y de Carcabucy.

Rute a Loja por Iznájar

(De tercer orden)

- Klm. 2 Viaducto de las Gotondrinas y Pontón de la Vichena.
 * 4 Viaducto de la Flor.
 * 8 Casilla de la Granja.
 * 13 Casilla de Vadoarena.
 * 15 **Iznájar**—Viaducto de la Fuente.
 * 18 Puente sobre el Genil.
 * 19 Empalme con la carretera de Archidona y límite de la provincia con la de Granada, entrando en Loja en su kilómetro 22.

Herrera a Puente Genil

(De tercer orden)

- Klm. 3 Límite de la provincia de Sevilla con la nuestra.
 * 3 **Puente Genil**.

Montilla a Nueva Carteya

(De tercer orden)

- Klm. 5 Casilla peones.
 * 14 Casilla peones.
 * 19 **Nueva Carteya**.

De Lucena a Ecija

Primera sección. (Tercer orden.)

Parte del K. 55 de la Cuesta del Espino a Málaga.

- Klm. 22 Empalme con la carretera de la Estación de Puente Genil a Jauja, en su k. 3.

Segunda Sección

(De tercer orden.)

Parte del K. 22 de la de La Rambla a Puente Genil.

- * 4 Casilla peones.
 * 8 Término de lo construido.

Lucena a Estepa por Jauja

(De tercer orden)

- Klm. 4 Casilla del Contadero.
 * 10 Puente sobre el río Anzur.
 * 11 Casillas de los Picodros, y final del término de la provincia, continuando por la de Málaga a **Estepa**, donde concluye en su kilómetro 20.

Villanueva del Duque a la Estación De Belalcázar

De tercer orden, con un recorrido de 47,748 kilómetros.

- Klm. 5 **Fuente la Lancha**.
 * 19 **Hinojosa del Duque**.
 * 26 **Belalcázar**.
 * 47,748 Estación de **Belalcázar**.

Estación Puente Genil a Jauja

(De tercer orden)

- Klm. 6 Casilla de Campo Real.
 * 11 Puente sobre el río Anzur.
 * 16 Casilla de la cuesta Sapaña.
 * 19'833 Empalme con la de Lucena a Estepa por **Jauja**, en su kilómetro 23.

Lucena a Estepa por Jauja

(De tercer orden)

- Klm. 4 Casilla del Contadero.
 * 10 Puente sobre el Río Anzur.
 * 11 Casilla de los Picodros y final del término de la provincia, continuando por la de Málaga a **Estepa**, donde concluye, en su kilómetro 20.

De Aguilar a la Estación del Horcajo

(De tercer orden)

- Klm. 5 Casilla de peones.
 * 12 **Moriles** (Villa).
 * 14 **Horcajo** y carretera de Cuevas Bajas.
 * 15 **Estación F. C. de Horcajo**.

De Montoro a Rute

(De tercer orden)

- Klm. 1'800 Paso a nivel l. c. Córdoba a Madrid.
- * 1'900 Cruza la carretera de Madrid a Cádiz en el K. 358.
 - * 2 Casilla de Larrón.
 - * 3 Pontón sobre arroyo Larrón.
 - * 5 Pontón sobre arroyo Villar.
 - * 6 Pontón sobre arroyo La Loma.
 - * 6'700 Pontón sobre arroyo Diablos.
 - * 9 Casilla Salobral.
 - * 10 Pontón sobre el arroyo Salobral.
 - * 11 Pontón sobre el arroyo La Leche.
 - * 12 Pontón sobre el arroyo La Higuera.
 - * 15 Empalme con la ronda de Bujalance.
 - * 15'300 Empalme con la de Torredonjimeno a el El Carpio, en su K. 48.
 - * 15'400 **Bujalance.**
 - * 16,900 Casilla de la Virgen.
 - * 17 Empalme en el K. 16, con la de Montoro a Rute.

De Montoro a Rute

(3.ª, 4.ª y 5.ª Sección)

- Klm. 49 Salida del empalme, con la de Torredonjimeno al Carpio.
- * 56 Casilla del Garabato.
 - * 59 Carretera de Montilla a Nueva Carteya.
 - * 61 Casilla de la Vaca Barrosa.
 - * 73 Casilla del Chaparral.
 - * 78 Arroyo Santa María.
 - * 79 Casilla de la Chacona
 - * 83 **Cabra.**
 - * 84 Arroyo Guadalozar.
 - * 91 **Lucena.**
 - * 94 Puente de los Burgetes.
 - * 95 Casilla de los Arroyuelos.
 - * 100 Pontón arroyo Redondo.
 - * 101 Aldea de **Zambra.**
 - * 105 Puente sobre el río Anzur.
 - * 107 Casilla de la Boticaría
 - * 110 Carretera de Encinas Reales a Priego.
 - * 112 **Rute.**

Total Kilómetros, 63.

Cruz de los Portales a Lopera

(De tercer orden)

- Klm. 1 Empalme con la de Bujalance a Villa del Río, en su k. 3.
- * 4 Fuente sobre el arroyo Cañetejo.
 - * 8 Casilla Morito Real.
 - * 13 Puente metálico sobre el arroyo Salao.
 - * 14 Pontón sobre el arroyo Boticarío.
 - * 15 Empalme con la carretera provincial de Porcuna a Villa del Río.
 - * 15'860 **Lopera**, en término de la provincia de Jaén.

De Castro del Río a Montilla

(De tercer orden)

- Klm. 1 Deja de ser común con la de Jaén a Córdoba y la de Montoro a Rute.
- * 9 **Espejo.**
 - * 10 Unión con la de Jaén a Córdoba.
 - * 12' Casilla del Montecillo.
 - * 16 Casilla de la Carchena.
 - * 22 **Montilla.**
 - * 24 Estación de Montilla (adoquinado)
 - * 25'801 Empalme con la de Cuesta del Espino a Málaga.

Ecija a Montilla por la Rambla

(De tercer orden)

Nace en Montilla, y empalma en su Kilómetro n.º 1, cuyo lugar es conocido por el Portichuelo, con la de Cuesta del Espino a Málaga, en su kilómetro 23.

- Klm. 4 **La Rambla.**
- * 8 Casilla peones.
 - * 12 Enlace del camino vecinal a Santaella.
 - * 14 Casilla.
 - * 19 Casilla.
 - * 25,266 Límite de la provincia con la de Sevilla, por la que continúa hasta Ecija.

Baena a Porcuna, por Valenzuela

(De tercer orden)

- Klm. 1 **Baena.**
- * 5 Casilla peones.
 - * 12 Casilla peones.
 - * 21 Casilla peones.
 - * 25,782 Límite de la provincia, continuando hasta Porcuna por la de Jaén.

Del Klm. 8 de la de Herrera a Puente Genil, al Klm. 17 de la de Casariche a Estepa

De tercer orden. Parte del kilómetro 8 de la de **Herrera** a Puente Genil.

- Klm. 5 Casilla peones, y unión con la de Casariche a Estepa en su Klm. 17.

Almedinilla a Alcaudete

Por Fuente Tójar. (De tercer orden)

- Klm. 1 Travesía de **Almedinilla.**
- * 5 Pontón de los Tejuelos.
 - * 7 Casilla de peones.
 - * 9 Travesía de **Las Higueras.**
 - * 11 Ramal a **Castil de Campos.**
 - * 13'600 Travesía de Fuente Tójar y empalme con el ramal de Priego al Salobral.



LA URBANA

Compañía Anónima de

Seguros contra Incendios

Fundada en **1838** y autorizada por R. O. de 4 de Marzo de 1838
Decretos de 28 de Diciembre de 1818 y 24 de Diciembre de 1847.
ESTABLECIDA EN ESPAÑA DESDE 1843. Premiada con medalla
de oro y dos medallas de plata en la Exposición nacional de 1889 y
con medalla de oro en la Exposición internacional de 1890; un diplo-
ma de honor en la Exposición de Burdeos de 1895 y dos diplomas
de honor en la Exposición de Renen de 1896.

CAPITAL: CINCO MILLONES

Garantías de todas clases. Capital, Reserva, Primas del año corriente
y primas por recibir, **79** millones de pesetas.

Representación general en España: Preciados 5 y Puerta del Sol 10. Madrid
Director en Córdoba:

Don Rafael González López

Paseo de la Victoria, 16, duplicado

Almacén de Muebles

DE

Juan Andújar

Muebles de todas clases

Especialidad
en Dormitorios y Comedores

Colchones Sonmiers

de todas clases y en medidas
especiales

Esta Casa es la que más barato
vende y mejores artículos
presenta.

Gutiérrez de los Ríos, 23
y Pedro López núm. 28

CÓRDOBA

Gran Restaurant

Hijo de Miguel Gómez

Servicio a la carta y por cubiertos

Especialidad en Vinos Finos
de Montilla y Moriles

Abundante servicio para toda
clase de Banquetes

Marqués del Boil, núm. 5

con puerta a la calle Moreria

CÓRDOBA

Principales carreteras de España

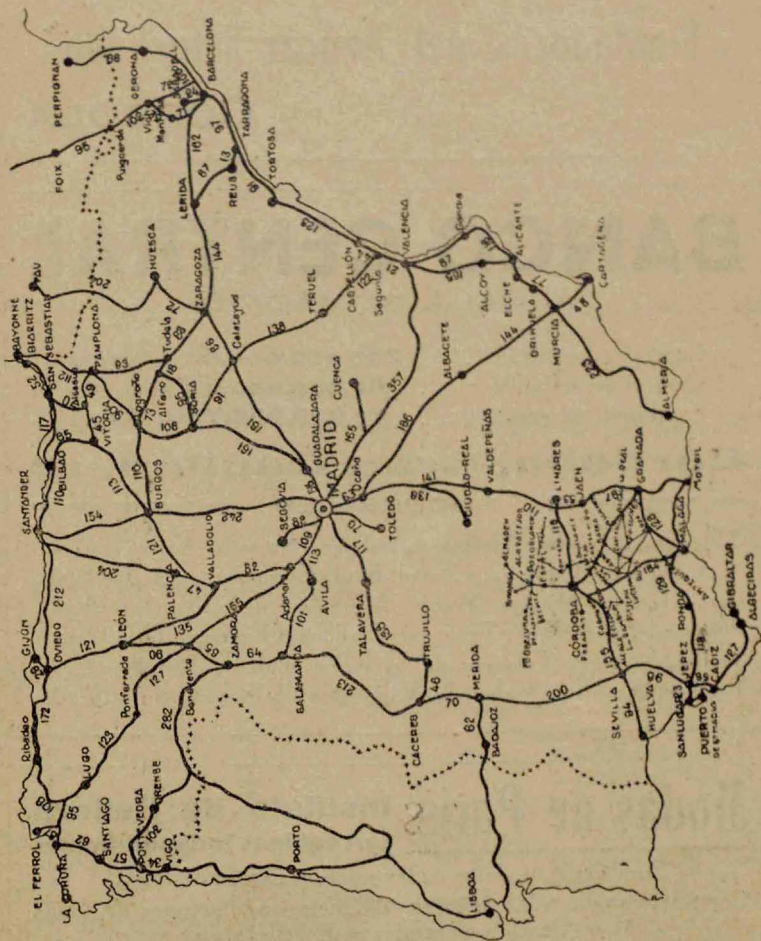

Distancia en kilómetros entre las capitales del recorrido y croquis de las más importantes que cruzan nuestra provincia.

Córdoba y Compañía S. en C.

Fundadores del Azúcar Estuchado

CÓRDOBA

BANCO CENTRAL

ALCALÁ, 31. MADRID

Capital autorizado. 200.000.000,00 de pesetas
Capital desembolsado 60.000.000,00 de pesetas
Fondos de reserva 11.959.993,75 de pesetas

Córdoba, Gran Capitán, 12

SUCURSALES

Albacete, Alicante, Almansa, Andújar, Arévalo, Avila, Barcelona, Campo de Criptana, Ciudad Real, Córdoba, Jaén, La Roda, Lorca, Lucena, Málaga, Martos, Mora de Toledo, Murcia, Ocaña, Peñaranda, Piedrahita, Priego de Córdoba, Quintanar de la Orden, Sevilla, Sigüenza, Talavera de la Reina, Toledo, Torredonjimeno, Torrijos, Trujillo, Valencia, Villacañas, Villarrobledo y Yecla.

Modas de París

**Instituto de Belleza
con cabinas independientes**

Sombreros modelos de las mejores firmas de París
Corte del cabello a las señoras. * Tintes, ondulaciones de todas
* * * clases y tratamiento de belleza. * * *

MARGARITA FERNANDEZ

Sevilla, 6

Córdoba

Carreteras Provinciales

En la actualidad solo existen a cargo de la Excelentísima Diputación Provincial, los siguientes tramos:

Aguilar a su estación, con una longitud de un kilómetro.

Almodóvar a su Estación, con un kilómetro ciento cuarenta y un metros.

Baena a su Estación, de 700 metros.

Cabra a su Estación, cuatro kms.

Castro del Río a la carretera de Castro a Montilla, Ramal de un kilómetro y catorce metros.

Dña Mencia á su Estación, Tramo de tres kilómetros.

Fernán-Núñez á su Estacion, con un ramal de seis kilómetros.

Posadas a la Rambla, (sección de la Rambla a San Sebastián de los Ballesteros) Ramal de 9 kilómetros

Lucena á su Estacion, trozo de trescientos noventa y tres metros.

Montoro a su Estacion, con dos kilómetros y cuarenta y dos metros.

Montoro a Ventas de Cardeña, pequeño tramo de Montoro a su puente sobre el Guadalquivir, de seiscientos sesenta y siete metros.

Palma del Río a la del Estado de Palma a Ecija, tramo de 1.195 metros.

Pedro-Abad a su Estacion, trozo de dos kilómetros.

Puente Genil a su Estacion, que comprende la mitad del total de kilómetros de esta carretera, o sea solamente un kilómetro y ciento veinte y un metro.

Villaharta a la del Estado de Córdoba a Almadén, tramo de dos kilómetros y cuarenta y cinco metros.

Circuito Nacional de firmes especiales

Al objeto de favorecer el turismo en España, ha sido redactado un R. D. por el ministro de fomento señor Conde de Guadalorce, por el que se conceden 600 millones de pesetas destinadas a la mejora, entretenimiento y construcción de una red de carreteras de turismo, cuyo croquis publicamos en la página siguiente, para lo cual se segregan de la red de carreteras generales los itinerarios principales, y su conjunto con las proyectadas, constituye el circuito Nacional, en la siguiente forma:

Sección Noroeste.—Itinerario 1.º—Madrid-Irún.

Itinerario 3.º—San Sebastián, Bilbao, Santander, Oviedo, León, Astorga, Ponferrada, Barco de Valdeorras, Orense, Vigo.

Itinerario 14.—Vigo, Pontevedra, Santiago, Coruña, Betanzos, Ferrol, Oviedo.

Itinerario 4.º—Madrid, A vila, Salamanca.

Itinerario 5.º—Salamanca, Valladolid, Burgos.

Itinerario 13.—Burgos, Santander.

Sección Este.—Itinerario 2.º—Madrid, Guadalajara, Zaragoza, Lérida. Barcelona, Gerona, frontera francesa.

Itinerario 10.—Madrid, Tarancón, Requena, Valencia.

Itinerario 11.—Ocaña, Albacete, Murcia, Cartagena.

Itinerario 12.—Barcelona, Tarragona, Castellón, Valencia, Alicante, Murcia, Almería, Motril

Sección Sur.—Itinerario 1.º—Madrid. Bailén, Jaén, Granada, Motril, Málaga, Algeciras. Cádiz, Sevilla, **Córdoba**, Bailén.

Itinerario 6.º—Madrid, Illescas, Toledo.

Itinerario 7.º—Toledo, Guadalupe, Mérida.

Itinerario 8.º—Madrid, Cáceres, Badajoz, frontera portuguesa.

Itinerario 9.º—Mérida, Sevilla.

EL FENIX AGRICOLA Seguros de Ganados

Siniestros satisfechos por la Compañía hasta el 31 de Marzo de 1927
PTAS. 16.210.083,39

Inspección general: CLAUDIO MARCELO, número 23. Córdoba

Carreteras de Turismo

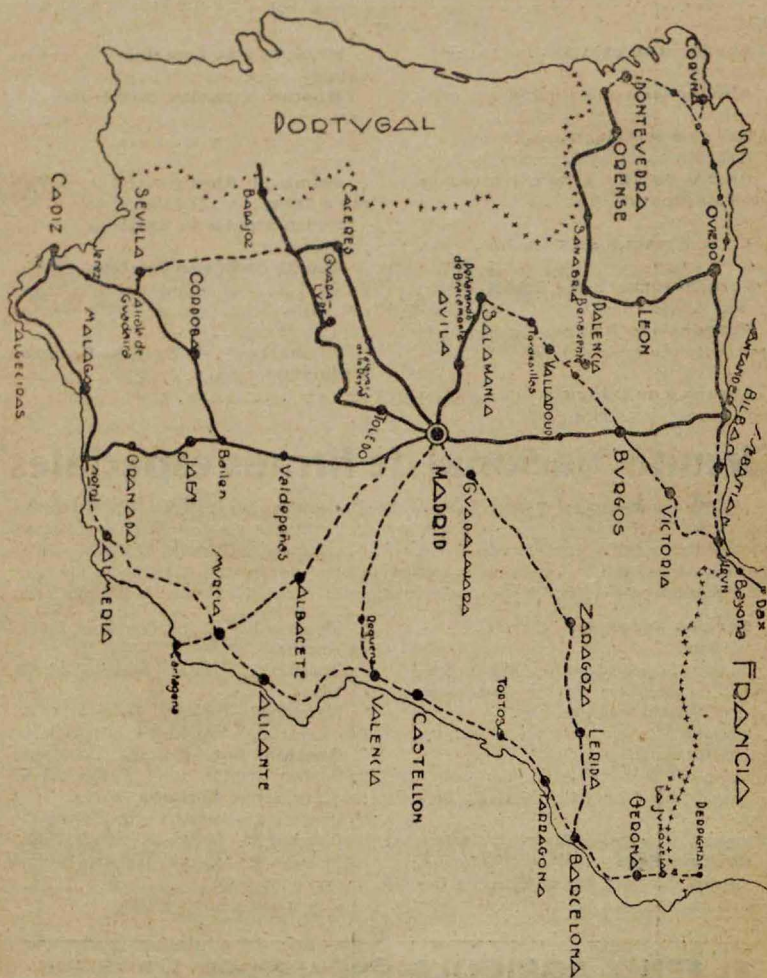

Carreteras aceptadas y proyectadas para el Circuito Nacional de caminos de firme especiales, en cuya construcción, ya empezada, se invertirán 600 millones de pesetas.

Señores Colaboradores de esta Guía

AGUILERA CAMACHO (D. Daniel)

Director de El Defensor de Córdoba

ALCÁZAR LEAL (D. Manuel del)

Teniente coronel jefe del Depósito de Sementales de Córdoba

ARÉVALO (D. Antonio)

Procurador de los tribunales

ARÉVALO (D. Francisco)

Redactor-jefe de Diario Liberal

BELLIDO (D. Gabriel)

Director de la Escuela de Veterinaria

BARO CASTILLO (D. Eduardo)

Director de Diario Liberal

BALDOMERO MUÑOZ (D. Julio)

Jefe de Pósitos y Director de Patria Chica

BERNIER (D. Rafael)

Delinante de la Sección de Arquitectura provincial

BLANCO MORENO (D. Miguel)

Canónigo dignidad de Maestrescuela Secretario del Obispado.

CALVO SOTELO (D. José)

Ministro de Hacienda

CABELLO LAPIEDRA (D. Luis)

Gobernador civil de Guadalajara

CARBONELL T. F. (D. Antonio)

Ingeniero de Minas

CONDE DE CASA CHAVES

Doctor en Ciencias. Director del Museo R. A. de Mineralogía

CASTEJON Martínez de A. (D. Rafael)

Director del Instituto de Higiene y Patología

DURAN DE VELILLA (D. Marcelino)

Redactor de Diario de Córdoba

ENRIQUEZ BARRIOS (D. Manuel)

Abogado, ex-director general de 2.ª enseñanza

FERNANDEZ COSTA (D. Julio)

Redactor-jefe de La Voz. Corresponsal de El Sol

GARCIA NIELFA (D. Egenio)

Redactor jefe de Diario de Córdoba

JAEN MORENTE (D. Antonio)

Abogado, Catedrático del Instituto de Sevilla

JIMENEZ LORA (D. Antonio)

Autor dramático

LÓPEZ CANSINOS (D. Rafael)

Secretario Judicial

M. LOPEZ DE ROZAS (D. Eduardo)

Jefe del Instituto Geográfico y Estadístico

MONTIS ROMERO (D. Ricardo de)

Cronista de la Provincia, redactor de Diario de Córdoba

MORALES OLMO (D. Antonio)

Publicista, ex-director de Córdoba Deportiva

ORTIZ ESPEJO (D. Carlos J.)

Director de Córdoba Gráfica

PRIEGO LOPEZ (D. José)

Inspector de Primera Enseñanza

QUESADA (D. Francisco)

Secretario del Real Automovilista Club, director de Córdoba Automovilista

RAMIREZ LOPEZ (D. Antonio)

Publicista. Secretario de la Cámara Oficial de Comercio e Industria

REY DIAZ (D. José M.ª)

Abogado, Cronista de Córdoba y Archivero municipal

ROMERO DE TORRES (D. Enrique)

Comisario Regio de Bellas Artes

RUIZ MAYA (D. Manuel)

Director del Ideal Médico

SANGUINO (D. Francisco)

Jefe de Estado Mayor de la plaza

SANCHEZ GOMEZ (D. Rafael)

Comandante de Infantería

SARAZÁ MURCIA (D. Antonio)

Director de la revista Andaluza

TIENDA (D. Enrique)

Arquitecto Provincial

TORRES BARRIONUEVO (D. Adolfo)

Reporters de Prensa Gráfica

VAQUERO CANTILLO (D. Eloy)

Director de la Escuela Obrera

VAZQUEZ AROCA (D. Rafael)

Catedrático, Secretario del Instituto Provincial

VAZQUEZ (D. Fernando)

Publicista, redactor de Diario Liberal

ZURITA VERA (D. Antonio)

Presidente de la Asociación de Olivareros

y los Señores Secretarios y Oficiales mayores de los Ayuntamientos de la provincia.

Esta edición consta de 6.000 ejemplares

¿ QUIERE USTED IMPRESOS ?
bien hechos y económicos ?



¿ ¿ ¿ ¿ ¿ ¿ ¿ ¿ ¿

Casa Especial
para trabajos comerciales

Modelación
para oficinas particulares
y del Estado

Maquinaria y Utiles
modernos especiales para
el fotograbado y
relieve

B. L. M.
Tarjetas, Participaciones
Recordatorios
y esquelas de Funeral

Carteleria y biffetaje
para
Corridas de toros y demás
espectáculos

¿ ¿ ¿ ¿ ¿ ¿ ¿ ¿ ¿

Consulte a la IMPRENTA LA VERDAD

LIBRERIA, 24 - CORDOBA

AUTORIDADES DE LA PROVINCIA



Excmo. Sr. D. Carlos Palanca y Martínez Fortún
GOBERNADOR CIVIL

JUAN PEINADO REYES

Sucesor de la Sra. Viuda de Barea

Grandes Almacenes y Despacho de carnes de Vaca, Ternera y productos del Cerdo. Cereales al por mayor y Comestibles al detall.

Despacho Central y Escritorio: Toril, 1, 12 y 14. Córdoba

TELÉFONO, NÚMERO 123

Fábrica y Almacén de Muebles de todas clases

DE

RAFAEL DE LA VEGA

Compre sus muebles en esta Casa

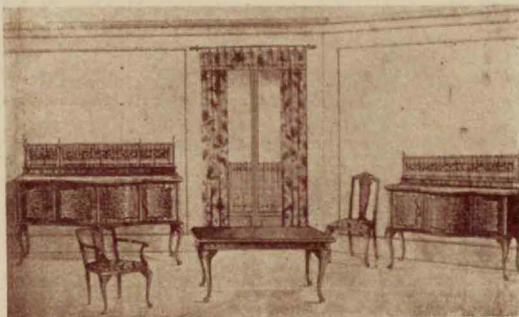

Vea V. nuestra gran Exposición

No deje de visitar esta Casa. Espartería, 16. Córdoba

A. Diéguez BODEGAS DE VINOS

Especialidades en Montilla y Moriles

Realejo. 66. Teléfono, núm. 312. Córdoba