

VIA GENERAL ILUSTRADA DE CORDOBA Y SU PROVINCIA

ARTISTICA, OFICIAL, HISTÓRICA,
MONUMENTAL, COMERCIAL, INDUSTRIAL Y AGRÍCOLA.

Colaboración de distinguidos
Escriptores, Artistas y Fotógrafos.

MÁS DE 20.000 SEÑAS DE UTILIDAD PRÁCTICA

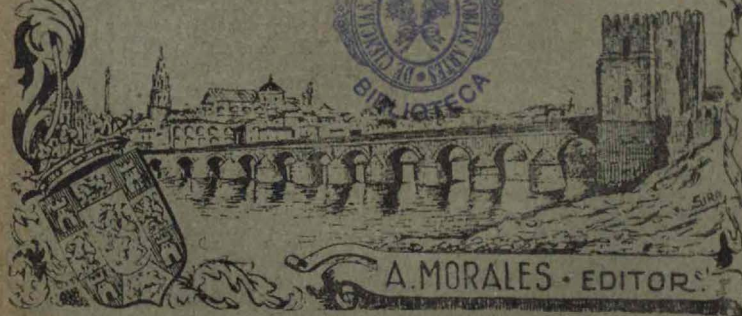

A. MORALES • EDITOR

Cuaderno 11

30 ctmos.

Administración y Talleres: Librería, número 24. Imp. LA VERDAD.

Señores Colaboradores de esta Guía

AGUILERA CAMACHO (D. Dabiel)

Director de El Defensor de Córdoba

ALCÁZAR LEAL (D. Manuel del)

Teniente coronel jefe del Depósito de Sementales de Córdoba

ARÉVALO (D. Antonio)

Procurador de los tribunales

ARÉVALO (D. Francisco)

Redactor-jefe de Diario Liberal

BARRIOS REJANO (D. Sebastián)

Notario Eclesiástico

BELLIDO (D. Gabriel)

Director de la Escuela de Veterinaria

BARO CASTILLO (D. Eduardo)

Director de Diario Liberal

BALDOMERO MUÑOZ (D. Julio)

Jefe de Pósitos y Director de Patria Chica

BLANCO MORENO (D. Miguel)

Canónigo dignidad de Maestrescuela, Secretario del Obispado.

CALVO SOTELO (D. José)

Ministro de Hacienda

CABELLO LAPIEDRA (D. Luis)

Gobernador civil de Guadaluajara

CARBONELL T. F. (D. Antonio)

Ingeniero de Minas

CONDE DE CASA CHAVES

Doctor en Ciencias, Director del Museo R. A. de Mineralogía

CASTEJON Martínez de A. (D. Rafael)

Director del Instituto de Higiene y Patología

DURAN DE VELILLA (D. Marcelino)

Redactor de Diario de Córdoba

ENRIQUEZ BARRIOS (D. Manuel)

Abogado, ex-director general de 1.ª enseñanza

FERNANDEZ COSTA (D. Julio)

Redactor-jefe de La Voz, Corresponsal de El Sol

GARCIA NIELFA (D. Eugenio)

Redactor jefe de Diario de Córdoba

JAEN MORENTE (D. Antonio)

Abogado, Catastrático del Instituto de Sevilla

JIMENEZ LORA (D. Antonio)

Autor dramático

LÓPEZ CANSINOS (D. Rafael)

Secretario Judicial

LA PUENTE (D. Vicente de la)

Ingeniero Jefe de las obras del Gualdamellato

M. LOPEZ DE ROZAS (D. Eduardo)

Jefe del Instituto Geográfico y Estadístico

MONTIS ROMERO (D. Ricardo de)

Cronista de la Provincia, redactor de Diario de Córdoba

MORALES OLMO (D. Antonio)

Publicista, ex-director de Córdoba Deportiva

ORTIZ ESPEJO (D. Carlos J.)

Director de Córdoba Gráfica

QUESADA (D. Francisco)

Secretario del Real Automovilista Club, director de Córdoba Automovilista

RAMIREZ LOPEZ (D. Antonio)

Publicista, Secretario de la Cámara Oficial de Comercio e Industria

REY DIAZ (D. José M.^a)

Abogado, Cronista de Córdoba y Archivero municipal

ROMERO DE TORRES (D. Enrique)

Comisario Regio de Bellas Artes

RUIZ MAYA (D. Manuel)

Director del Ideal Médico

SANGUINO (D. Francisco)

Jefe de Estado Mayor de la plaza

SANCHEZ GOMEZ (D. Rafael)

Comandante de Infantería

SARAZÁ MURCIA (D. Antonio)

Director de la revista Andalucía

TIENDA (D. Enrique)

Arquitecto Provincial

TORRES BARRIONUEVO (D. Adolfo)

Reporters de Prensa Gráfica

VAQUERO CANTILLO (D. Eloy)

Director de la Escuela Obrera

VAZQUEZ AROCA (D. Rafael)

Catedrático, Secretario del Instituto Provincial

VAZQUEZ (D. Fernando)

Publicista, redactor de Diario Liberal

ZURITA VERA (D. Antonio)

Presidente de la Asociación de Olivareros

y los Señores Secretarios y Oficiales mayores de los Ayuntamientos de la provincia.

Esta edición consta de 6.000 ejemplares

Calles	Entradas	Salidas	Parroquias	Dis- trito	Sec- ción	incun- scripción
Cañamo, calleja	Cpo. Madre Dios		Santiago	5	21	1
Cañas, plaza	Sánchez Peña	Prensa	San Pedro	8	11	2
Cañaveral, calleja	Ribera		Santiago	5	22	1
Caño, calle y calleja	Miraflores	Avda. Canalcejas	San Miguel	7	8	2
Caño Quebrado	Cdnal. González	Ronda de Isasa	Catedral	9	17	2
Capuchinas	Alfonso XIII	Torres Cabrera	San Miguel	7	10	2
Capuchinos	Baillío, cuesta	Doblas	* Miguel	7	9	2
Cara, calleja	Alhóndiga		Catedral	9	17	2
Ca bonell y Morand	Alfonso XIII	Baillío	San Miguel	7	9	2
Cárcamo	Piedra Escrita	Misericordia	Santa Marina	1	6	1
Cárcel, plaza	Amdor. los Ríos	Ronda de Isasa	Catedral	9	18	2
Cardenal González	Cruz del Rastro	Triunfo	Idem	9	17	2
Cardenal Herrero	Mg. G. Francés	Judería	Idem	9	17	2
Cardenal Salazar	Romero	Judíos	Idem	9	18	2
Cardenal Toledo	Cbnell y Morand	R. Casas Dezas	San Miguel	7	9	2
Carlos Rubio	Almagra, plaza	Emilio Castelar	* Pedro	8	13	2
Carrera de la Fuensanta	Puerta Baeca	Santa	Santiago	5	21	1
Carrillos, plaza	Ramírez Arellano	Osario	San Miguel	7	8	2
Cea, calleja	Plaza del Indiano		* Juan	6	5	2
Cedaceros	Tambor	Juramento	* Pedro	3	15	1
Cementerio la Magdalena	Magdalena	A. la Magdalena	* Pedro	4	17	1
Cementerio de la Salud	Vista Alegre		Catedral	9	19	2
Cementerio S. Lorenzo	Ruano Girón		San Lorenzo	2	11	1
Cementerio San Miguel	San Miguel		* Miguel	7	8	2
Cementerio San Nicolás	San Felipe	(Jardín)	* Nicolás	6	4	2
Cementerio San Rafael	Ctera. Madrid		* Pedro	5	21	1
Cementerio Sta. Marina	Santa Marina		Santa Marina	1	2	1
Cepa, calleja	M. Sta. Marina		Idem	1	2	1
Cercadilla	Avenida América	Los Omeyas	San Nicolás	6	1	2
Ceriñola	Cno. Almodóvar	Electromecánica	* Nicolás	6	6	2
Céspedes, calle y calleja	Benavente	Cdenal. Herrero	Catedral	9	17	2
Chaparro	Marroquies	Lagunilla	Santa Marina	1	2	1
Chirinos	Carrillos, plaza	Eduardo Lucena	San Miguel	7	8	2
Chozos Cpo. la Verdad	Carretera Sevilla		* José	9	23	2
Chozos Puerta Sevilla	Puerta Sevilla		Catedral	9	19	2
Cidros, calle y calleja	Juan Rufo	Pedro Fernández	San Andrés	3	14	1
Ciegos	Agua	Frailes	* Lorenzo	2	9	1
Claudio Marcelo	Plaza Cánovas	Joaquín Costa	Salvador	7	10	2
Claustro	Ronq. Bricieño	Tinte	Santiago	5	22	1
Colombia	Ctera. Arenales	Barrio la Reina	San Nicolás	6	2	2
Colón, plaza	Rincón y Osario	Ob. Pérez Muñoz	* Miguel	6	2	2
Concepción	San Nicolás	P. Antonio Grilo	* Nicolás	6	4	2
Concha, plaza	Martínez Rückert		Catedral	6	16	2
Conde Arenales	Juan Rufo	Santa Marta	San Andrés	3	14	1
Conde de Cárdenas	María Cristina	Sagasta, plaza	Salvador	7	10	2
Conde de Gavia	Alfonso XII	Siete Revueltas	San Pedro	5	24	1
Conde de Gondomar	Plaza Cánovas	Gran Capitán	* Nicolás	7	8	2
Conde de Priego	Puerta Rincón	Santa Marina	Santa Marina	1	2	1
Conde del Robledo	Gran Capitán	Eduardo Lucena	San Miguel	7	8	2
Conde Torres Cabrera	Capuchinas	Doblas	* Miguel	7	9	2
Conde y Luque	Benavente	Buen Pastor	Catedral	7	7	2
Conde y Luque, calleja	Idem	Idem	Idem	7	7	2
Conceja, calleja	Caldereros		Idem	8	16	2
Consolación, calle y cja.	Don Rodrigo	Ribera	San Pedro	8	12	2
Constitución	Rodríguez Marín	P. del Socorro	* Pedro	8	11	2
Corazón de María	M. de S. Lorenzo	Ctel. Marrutial	* Lorenzo	2	9	1
Costanillas	Palomares	Moriscos	* Lorenzo	1	7	1
Cristo	Roelas	Ruano Girón	* Lorenzo	2	12	1



La típica calle de San Fernando, con la nueva pavimentación

Banco Central

Gran Capitán, 12
CÓRDOBA

Capital autorizado
200.000.000,00 pesetas
Capital desembolsado
60.000.000,00 pesetas
Fondos de Reserva
11.959.993,75

LA ACTIVIDAD

TELÉFONO, 765

Fundición de Hierro y Bronce
y Talleres Mecánicos

Félix Martínez

Especialidad en Molinos Aceiteros
y Prensas para uva de todos los
sistemas = Molinos Harineros =
Máquinas de todas clases y Cal-
deras de Vapor.

Obispo Pérez Muñoz, 17. Córdoba

Calles	Entradas	Salidas	Parroquias	Dis- trito	Sec- ción	Circuns- cripción
Crucifijo	Magdalena	Abéjar	San Pedro	4	17	1
Cruz, calleja	Sánchez Peña		» Pedro	8	11	2
Cruz Conde	Plaza Cánovas	Góngora	» Miguel	7	8	2
Cruz de Juárez	Ctera. Arenales	C. Sto. Domingo	» Miguel	1	3	1
Cruz del Rastro	Lucano	Cdnal. González	» Francisco	8	14	2
Cruz Verde	Alfonso XII	Ravé	» Pedro	5	24	1
Cuatro Esquiñas	Eduardo Lucena	Dr. L. Torrellas	» Miguel	7	8	2
Cuarteles	P. de la Victoria	Avd. M. Azahara	» Nicolás	6	1	2
Cuarto	Pérez de Castro	Eduardo Dato	» Nicolás	6	4	2
Cuesta de la Póivora	Rda. los Mártires	Arenal	Santiago	5	22	1
Cuesta de San Cayetano	Ob. Pérez Muñoz	Cvto. S. Cayetano	Santa Marina	1	4	1
Cueto, plaza	Cdnal. González	Maltraile	Catedral	9	17	2
Custodio	Pozanco	Don Arias	San Lorenzo	2	12	1
Damián de Castro	Fuentsantilla	B.º Fuentsantilla	Santa Marina	1	4	1
Daza de Valdés	C. Sto. Domingo	B.º Cruz Juárez	San Miguel	1	3	1
Deanes	Conde y Luque	Judería	Catedral	9	18	2
Díaz de Rivas	Pt. S. Francisco		San Francisco	8	14	2
Diego León	Mármol Bañuelos	Cánovas, plaza	» Miguel	7	10	2
Diego Méndez	Enc. Agustina	Muñices	» Pedro	4	16	1
Doblas, calle	Doblas, plaza	Osario	» Miguel	7	8	2
Doblas, plaza y calleja	Torres Cabrera	Doblas, calle	» Miguel	7	8	2
Doce de Octubre	Avd. de América	Reyes Católicos	» Nicolás	6	2	2
Doctor León Torrellas	San Antón	B.º Golondrina	» Pedro	4	18	1
Domingo Badía	Avda. Canalejas	San Miguel	» Miguel	6	3	2
Domingo Muñoz	Torres Cabrera	Carrillos	» Miguel	7	8	2
Don Alonso de Aguilar	Gran Capitán	Plaza del Angel	» Nicolás	6	3	2
Don Arias	Plaza San Rafael	Custodio	» Lorenzo	2	12	1
Don Gome, plaza	Santa Isabel	Morales	Santa Marina	1	1	1
Don Rodrigo	Emilio Castelar	Agustín Moreno	San Pedro	8	13	2
Doña Engracia	Almagra, plaza	Poyo	» Pedro	8	12	2
Duartas	San Basilio	Alcázar Viejo	Catedral	9	20	2
Duque Fernán Núñez	Concepción	Pérez de Castro	San Nicolás	6	4	2
Duque Hornachuelos	Sagasta, plaza	Cánovas, plaza	Salvador	7	10	2
Duque de la Victoria	Gt. de los Ríos	Enc. Agustina	San Pedro	4	16	1
Duque de Rivas	P. de la Victoria	Av. M. Azahara	» Nicolás	6	1	2
Eduardo Dato	Concepción	Lope de Hoces	» Nicolás	6	4	2
Eduardo Lucena	Góngora	Miraflores	» Miguel	7	8	2
Egido	Cp. de la Verdad		» José	9	22	2
Emilio Castelar	Don Rodrigo	Lucano	» Francisco	8	13	2
Empedrada	Moriscos	M. Misericordia	Santa Marina	1	5	1
Encarnación	Rey Heredia	Mg. G. Francés	Catedral	8	16	2
Encarnación Agustina	Regina	Diego Méndez	San Pedro	4	16	1
Emedio	Caballerizas	Puerta Sevilla	Catedral	9	20	2
Enrique Redel	Hnos. L. Diéguez	Santa Isabel	San Andrés	3	13	1
Ermita del Santo Cristo	Bjda. del Puente		» José	9	22	2
Escalaña	M. de S. Lorenzo	A. de S. Lorenzo	» Lorenzo	4	18	1
Escudo	Angel	Alonso Burgos	» Nicolás	6	3	2
Escultor Alvarez	Ctera. Arenales	B. Vista Hermosa	» Miguel	1	1	1
Espalda del Sto. Cristo	Bjda. del Puente	C.º Embarcadero	» José	9	22	2
Especieros	Pedro López		» Andrés	3	15	1
Espejo	Santa Isabel	Imágenes	Santa Marina	1	1	1
Estación M. Z. A.	Avenida América		San Nicolás	6	2	2
Explanada la Fuensanta	Cpo. M. de Dios		Santiago	5	21	1
Fábrica Gas y Chozos	Cra. la Fuensanta		Idem	5	21	1
Farsalia (de la)	C. Sto. Domingo	B.º Cruz Juárez	San Miguel	1	3	1
Feria	Moreno, plaza	Tranco	Santa Marina	1	3	1
Fernán Pérez de Oliva	San Andrés	G. de los Ríos	San Andrés	3	14	1
Fernández de Córdoba	P. de la Iglesia	Cpo. La Verdad	» José	9	22	2
Fernández Ruano	Angel de Torres	P. de Almodóvar	» Juan	6	5	2

Calles	Entradas	Salidas	Parroquias	Dis- trito	Sec- ción	Circuns- cripción
Fernando Colón	Librería	Maese Luis	San Pedro	8	11	2
Fernando de Córdoba	F. L. de Granada	Avenida América	> Nicolás	6	3	2
Fernando de Lara	Cárcamo	Santa Marina	Santa Marina	2	7	1
Fitero	Dueñas	Cardenal Toledo	San Miguel	7	9	2
Fraites	S. Juan de Letrán	Corazón de María	> Lorenzo	2	9	1
Francisco del Rosal	Hnos. L. Diéguez	Manchado	> Andrés	3	13	1
Fray Diego de Cádiz	Jdms. Agricultura	Cercadilla	> Nicolás	6	6	2
Fray Luis de Granada	Gran Capitán	Av. de Cervantes	> Nicolás	6	6	2
Frlas	Siete R vueltas	Ravé	> Pedro	5	24	1
Fuensanta	Cra. Fuensanta	Camino Barca	Santiago	5	21	1
Fuensantilla	Ob. Pérez Muñoz	Ctra. de Almadén	Santa Marina	1	4	1
Fuenseca	Juan Rufo	Santa Marta	Idem	1	1	2
Fuente Obejuna	Barrio Occidente	Olivos Borrachos	San Juan	6	6	2
García Lovera	Conde Cárdenas	Alfonso XIII	Salvador	7	10	2
Garellano	Avd. M. Azahara	Cercadilla	San Nicolás	6	6	2
Gerónimo Páez	Marq. del Villar	Peramato	> Francisco	8	15	2
Gitanos, calleja	Rodríguez Marín		> Pedro	8	11	2
Gitanos, calleja	Cpo. la Verdad		> José	9	22	2
Góngora	San Miguel	Gran Capitán	> Miguel	7	8	2
Góngora, calleja	Agustín Moreno		Santiago	5	23	1
González Auriolos	Barrio Occidente	Olivos Borrachos	San Juan	6	6	2
Gonzalo de Ayora	Doce de Octubre	Travesía Méndez	> Nicolás	6	2	2
Goya	Ctra. Arenales	Barrio la Reina	> Nicolás	6	1	2
Grajea, calleja	Emilio Castelar		> Francisco	8	13	2
Gran Capitán	San Nicolás	Avenida América	> Nicolás	6	3	2
Greñón	Cárcamo		Santa Marina	1	6	1
Guindo	M. Santa Marina	H. Veinticuatro	Idem	1	2	1
Gutiérrez de los Ríos	Almagra	Realejo	San Andrés	3	15	1
Guzmanas	Rosalas	Rivas y Palma	> Lorenzo	2	9	1
Haranas (los)	Doce de Octubre	P. Gonzalo Ayora	> Nicolás	6	2	2
Haza	Molinos Alta	Pretorio	> Miguel	1	3	1
Heredia, (calleja)	San Nicolás		> Nicolás	6	4	2
Hnos. López Diéguez	San Andrés	Enrique Redel	> Andrés	3	13	1
Hernán Ruiz	Avd. M. Azahara	Cno. Cercadilla	> Nicolás	6	1	2
Herradores, calleja	Alfonso XII		> Pedro	5	24	1
Hinojares, plaza	Conde Arenales		> Andrés	3	14	1
Hinojo	Aryo. S. Andrés	Rejas de D. Gome	> Andrés	3	13	1
Hornillo	Costanillas	Humosa	> Lorenzo	1	8	1
Horno	Santo Cristo	Cpo. La Verdad	> José	9	22	2
Horno del Agua	Queso	P. P. de Gracia	> Lorenzo	2	9	1
Horno del Cristo	Gerónimo Páez	Rey Heredia	Salvador	8	15	2
Horno de Porras	Caldereros	Cdnal. González	Catedral	8	16	2
Horno de la Trinidad	Valladares	Trinidad, plaza	San Juan	6	4	2
Horno Veinticuatro	Moriscos	Guindo	Santa Marina	1	5	1
Huerta del Alcázar	Ronda Isasa		Catedral	9	20	2
Huerta de San Cayetano	San Cayetano		Santa Marina	1	4	1
Huerto Hundido	Humosa	Simancas	San Lorenzo	1	8	1
Huerto San Agustín	S. Agustín, plaza	Aceituno	Santa Marina	1	6	1
Humosa	Dormitorio	Hornillo	San Lorenzo	1	8	1
Iglesia, plaza	Arrecife	Rinconada	> José	9	21	2
Imágenes	Juan Rufo	Isabel Losa	Santa Marina	1	1	1
Imprenta, calleja	Cdnal. González		Catedral	9	17	2
Inca Garcilaso	Cno. Almodóvar	Electromecánica	San Juan	6	6	2
Isaac Peral	Realejo	A. Buen Suceso	> Andrés	3	14	1
Isabel II	Regina, plaza	A. Magdalena	San Pedro	4	16	1
Isabel Losa	Puerta Rincón	Santa Isabel	Santa Marina	1	1	1
Jardín del Alcázar	Cpo. St. Mártires		Catedral	9	20	2
Jardín de la Camila	P. de la Victoria		San Nicolás	6	1	2
Jesús	Cp. de la Verdad		> José	9	22	2

Calles	Entradas	Salidas	Parroquias	Dis- trito	Sec- ción	Cin un- eripción
Jesús María	Cánovas, plaza	Angel Saavedra	Salvador	7	7	2
Jesús Nazareno	Aryo. San Rafael	San Agustín	San Lorenzo	2	12	1
José Zorrilla	Gran Capitán	Mdez. Pelayo	» Nicolás	6	3	2
Joaquín Costa	Librería	Salvador	» Andrés	7	10	2
Juan de Avila	Barrio Occidente	Olivos Borrachos	» Juan	6	6	2
Juan de Mena	D. Hornachuelos	Angel Saavedra	Salvador	7	10	2
Juan Rufo	Alfaro	Enrique Redel	Santa Marina	1	1	1
Juan de Torres	Ob. Pérez Muñoz	M. Misericordia	Idem	1	4	1
Juan Palo	Ruano Girón	M. San Lorenzo	San Lorenzo	2	11	1
Juan Tocino	Costanillas	» Lorenzo	» Lorenzo	2	7	1
Juan Valera	Santa Victoria	Angel Saavedra	Salvador	7	10	2
Judería (calle y plaza)	Cdnal. Herrero	Manríquez	Catedral	9	18	2
Julio Burell	Morería	Góngora	San Miguel	7	8	2
Julio César	La Fuensantilla	B.º Fuensantilla	» Lorenzo	2	9	1
Julio Romero de Torres	Gerónimo Páez	Portillo	Salvador	8	15	2
Jurado Aguilar	Zamorano	Santa Isabel	Santa Marina	1	1	1
Juramento	Tambor, plaza	Cedaceros	San Andrés	3	15	1
La Solariega	Cta. S. Cayetano	Bda. la Solariega	Santa Marina	1	4	2
Lagunilla, plaza	M. Santa Marina	Chaparro	Idem	1	2	1
Lavaderos de la Ribera	Ronda Mártires		Santiago	5	21	1
Leiva Aguilar	Barroso	Buen Pastor	San Juan	7	7	2
León Torrellas	Caño	Avda. Canalejas	» Miguel	7	8	2
Leopoldo de Austria	San Juan	Pineda, plaza	» Juan	7	7	2
Lepanto	La Fuensantilla	B.º Fuensantilla	Santa Marina	1	4	1
Librería	Joaquín Costa	San Fernando	Salvador	7	10	2
Lindo, calleja	Osario		San Miguel	7	8	2
Lizón, calleja	Padre Roelas		» Lorenzo	2	12	1
Llano y Merós	Ctra. Trassierra	Barrio Margaritas	» Nicolás	6	1	1
Lope de Hocés	Trinidad	Paseo la Victoria	» Juan	6	4	2
Lope de Rueda	Barrio Occidente	Olivos Borrachos	» Juan	6	6	2
López de Alba	Fuensantilla	Ntr. Sra. Amparo	» Lorenzo	2	9	1
Los Omeyas	Avd. M. Azahara	Cercadilla	» Nicolás	6	1	2
Lucano	Emilio Castelar	Cruz del Rastro	» Francisco	8	13	2
Luis Díaz	Tinte	Cpo. M. de Dios	Santiago	5	22	1
Luján, (escalinata)	Librería	Cmb. Morales	Salvador	7	10	2
Lustre	Espaldas S. Cristo		San José	9	22	2
Madre de Dios	Puerta Baeza	Cra. Fuensanta	Santiago	5	21	1
Madrid (P. S. Francisco)	Ntr. Sra. del Pilar	Carmen	San Francisco	8	14	2
Maese Luis	San Fernando	Armas	» Francisco	8	11	2
Magdalena, plaza	A. Magdalena	Pta. de Andújar	» Pedro	4	17	1
Mg. González Francés	Cdnal. Herrero	Cdnal. González	Catedral	9	17	2
Maimonides	Bulas, plaza	Pta. Almodóvar	Idem	9	18	2
Malpensada, calleja	Santa Marina		Santa Marina	1	6	1
Maltralle	Amparo	Cueto	Catedral	9	17	2
Mancera, calleja	G. de los Ríos		San Andrés	3	15	1
Manchado	Realejo	Franc.º del Rosal	» Andrés	3	13	1
Manríquez	Judería, plaza	Tomás Conde	Catedral	9	18	2
Mantillo, acera	Carretera	Cp. de la Verdad	San José	9	22	2
Manuel María Arjona	Osario	Caño	» Miguel	7	8	2
Manzano, plaza	Aryo. S. Lorenzo		» Lorenzo	4	18	1
Mármol de Bañuelos	Victoriano Rivera	San Miguel	» Miguel	7	8	2
Marqués de Boil	Gondomar	Morería	» Miguel	7	8	2
Marqués del Villar	Amb. Morales	Gerónimo Páez	Salvador	8	15	2
María Cristina	Conde Cárdenas	Alfonso XIII	Idem	7	10	2
Mariano Amaya	Jesús Nazareno	Pozanco	San Lorenzo	2	12	1
Mariano de Cavia	Barrio Occidente	Olivos Borrachos	» Juan	6	6	2
Marroquies	M. Santa Marina	Adarve	Santa Marina	1	2	1
Marrubial, ronda	Ob. Pérez Muñoz	San Sebastián	San Lorenzo	2	9	1
Matarratones	Simancas	Costanillas	» Lorenzo	2	9	2

Calles	Entradas	Salidas	Parroquias	Dis- trito	Sec- ción	Circuns- cripción
Martín de Roa, calleja	San Basilio		Catedral	9	19	2
Martín López	Santo Cristo	Iglesia	San José	9	22	2
Martínez Rückert	Santa Catalina	Abades	Catedral	8	16	2
Mártires, ronda	Cpo. M. de Dios	Ribera	Santiago	5	22	1
Mateo Inurria	Puerta del Ricón	Zamoranos	Santa Marina	1	1	1
Mayor de San Lorenzo	San Lorenzo	Corazón de María	San Lorenzo	2	11	1
Mayor de Santa Marina	Santa Marina	Pta. del Colodro	Santa Marina	1	2	1
Medina Azahara	P. San Francisco		San Francisco	8	14	2
Medina Corella	Torrijos	Manriquez	Catedral	9	18	2
Mellados	O. López Criado	Humosa	San Lorenzo	1	8	1
Menéndez Pelayo	Gran Capitán	Alegría	> Nicolás	6	3	2
Mercadillo	Cno. Almodóvar	Electromecánica	> Nicolás	6	6	2
Miraflores	Eduardo Lucena	Caño	> Miguel	7	8	2
Molina Sánchez	Plaza Colón	Molinos Alta	> Miguel	1	3	1
Molino de Aceite	Ob. Pérez Muñoz		Santa Marina	1	4	1
Molinos Alta	Moreno	Pretorio	San Miguel	1	3	1
Montañas	Montero	Costanillas	> Lorenzo	1	8	1
Montero	Obispo L. Criado	S. Juan de Letrán	> Lorenzo	1	8	1
Montemayor, calle y elja.	Pérez de Castro	Trinidad	> Juan	6	4	2
Morales	Don Gome, plaza	Zarco	Santa Marina	1	2	1
Moreno, plaza	Torre Malmuerta	Molinos Alta	San Miguel	1	3	1
Moreria	Plaza de Canovas	Gran Capitán	> Miguel	7	8	2
Moriscos	Santa Marina	Piedra Escrita	Santa Marina	1	5	1
Motarriz	Barrio Occidente	Olivos Borrachos	> Juan	6	6	2
Mucho Trigo, calle y elja.	Cinco Calles	Valderramas	> Pedro	8	12	2
Muelle P. V. M. Z. A.	Pretorio		> Miguel	6	3	1
Munda	Conde Cárdenas	Reloj	Salvador	8	15	2
Muñices	Realejo	Magdalena	San Pedro	4	17	1
Muñoz Capilla	Aryo. S. Andrés	Rejas Don Gome	Santa Marina	3	13	1
Muto Misericordia	Valencia	Pta. Santo Cristo	Idem	1	4	1
Músico Infantas	Ctra. Trassierra	Barrio Margaritas	San Nicolás	6	1	1
Nacimiento, calleja	Ribera		Santiago	5	22	1
Naranjo, calleja	Valladares		San Juan	6	5	2
Navas de Tolosa	Fuensantilla	Barrio Gavián	Santa Marina	1	4	1
Nieves Viejas, calleja	San Lorenzo		San Lorenzo	1	7	1
Niño Perdido, calleja	Concepción		> Nicolás	6	4	2
Noques, calleja	Paseo Ribera		Santiago	8	12	2
Nuestra Sra. del Carmen	P. San Francisco		San Francisco	8	14	2
Nuestra Sra. del Pilar	Id. Id.		> Francisco	8	14	2
Obispo Alguacil	Imágenes	Santa Isabel	Santa Marina	1	1	1
Obispo López Criado	San Agustín	Piedra Escrita	San Lorenzo	1	6	1
Obispo Pérez Muñoz	Malmuerta, torre	Fuensantilla	Santa Marina	1	4	1
Obispo Torres y Torres	Barrio Occidente	Olivos Borrachos	San Juan	6	6	2
Ocaña	Isaac Peral	Beatillas, plaza	Santa Marina	3	13	1
Oficinas de Via y Obra	Av. de Cervantes		San Nicolás	1	4	1
Olmillo, calle y calleja	Concepción	Aladberos	> Nicolás	6	3	2
Orive, plaza	San Pablo	Villalones	> Andrés	3	14	1
Osario, calle y calleja	Carrillos	Colón, plaza	> Miguel	7	8	2
Osío	Rey Heredia	Alfayatas	Catedral	8	16	2
Paellones	Jdns. D. de Rivas		San Nicolás	6	1	2
Padre Posadas, calleja	Ramírez Arellano		> Miguel	7	8	2
Padre Roelas	Ruano Girón		> Lorenzo	2	11	2
Paja, plaza	Almagra, plaza	Tornillo	> Pedro	8	11	2
Palarea	Arenillas	Plaza Magdalena	> Pedro	4	17	1
Palma	San Pedro	Regina, plaza	> Pedro	4	16	1
Palomares	Moriscos	M. Misericordia	Santa Marina	1	5	1
Pan y Conejo, calleja	Caldereros		Catedral	8	16	2
Pan y Conejo, calleja	Barroso		Salvador	7	7	2
Parque	Cno. Almodóvar	Electromecánica		6	6	1

Calles	Entradas	Salidas	Parroquias	Dis- trito	Sec- ción	Circun- scripción
Parras	Arroyo S. Andrés	Rejas Don Gome	Santa Marina	3	13	1
Paseo de la Ribera	Ronda Mártires	Ronda Isasa	San Francisco	8	12	2
Paseo de la Victoria	Avda. Canalejas		» Nicolás	6	1	2
Pastora	Costanillas		» Lorenzo	1	7	1
Pastores, calleja	Eduardo Lucena		» Miguel	7	8	2
Patio de San Francisco	San Fernando		» Francisco	8	14	2
Pedro Fernández	Conde Arenales	H.LópezDiéguez	» Andrés	3	14	1
Pedro Jiménez, calleja	P. de la Concha		Catedral	8	16	2
Pedro López	Rodríguez Marín	G. de los Ríos	San Andrés	3	15	1
Pedro Muñoz	Fernando Colón	Sánchez Peña	» Pedro	8	11	2
Pedro Rey	Pedro Muñoz	Maes: Luis	» Pedro	8	11	2
Pedro Verjugo	Sta. María Gracia	Abéjar	» Pedro	4	13	1
Pelagio	Cpo. Madre Dios	Barrio Solariega	Santiago	5	1	1
Peña, calleja	Sta. María Gracia		San Pedro	4	18	1
Peral	Pozanco	Jesús Nazareno	» Lorenzo	1	7	1
Peramato	Alta de Sta. Ana	Gerónimo Paez	Salvador	8	15	2
Peregrinos, plaza	Ravé		Santiago	5	4	1
Pérez de Castro	Ramón y Cajal	Eduardo Dato	San Juan	6	4	2
Pf y Ma gall	F. de Córdoba		» Nicolás	6	3	2
Pitro	Fuente Rincón	Zamorano	Santa Marina	1	1	1
Pimentera, calleja	Cdnal. González		Catedral	9	17	2
Pineda, plaza	Saravias	Valadares	San Juan	7	7	2
Pintor Bermejo	Fernán-P. Oliva	G. de los Ríos	» Andrés	3	14	1
Pintor Palomino	Ctera. Arenales	Barrio la Reina	» Miguel	6	2	2
Pintor Saló	Cpo. San Antón	B. ^a la Golondrina	» Pedro	4	18	1
Pititinos	Sta. María Gracia	Plaza Caballos	» Andrés	2	18	1
Poeta Solís	B. ^a Fuensantilla	Ronda Marrubial	» Lorenzo	5	9	1
Polacas, calleja	San Lorenzo	» Lorenzo	» Lorenzo	1	8	1
Polichinela, calle y clja.	Sta. María Gracia	Abéjar	» Pedro	4	17	1
Polifemo (El)	Ctera. Arenales	Barrio la Reina	» Miguel	6	2	2
Pompeyos	Amb. Morales	Santa Victoria	Salvador	8	15	2
Portería de Santa Clara	Abades	Rey Heredia	Catedral	8	16	2
Portería Sta. M. ^a Graci	Sta. María Gracia	Aryo. San Rafael	San Loren. o	2	12	1
Portillo	San Fernando	Cabezas	» Francisco	8	14	2
Postreza	Pucita Sevilla	Enmedio	Catedral	9	20	2
Potro, plaza del	San Francisco	Emilio Castelar	San Francisco	8	13	2
Poyo	Almagra	San Pedro	» Pedro	8	12	2
Pozanco	San Agustín	Custodio	» Lorenzo	2	12	1
Prensa	Plaza Cañas	Plaza de la Paja	» Pedro	8	11	2
Pretorio	Avenida América	Ctera. Arenales	» Miguel	6	2	2
Prior, plaza	Cuatro Esquinas		» Miguel	7	2	2
Puerta Almodóvar	Fernández Ruano	Cpo. la Victoria	» Juan	6	5	2
Puerta de Andújar	Ronda Andújar	Plaza Magdalena	» Pedro	4	14	1
Puerta de Sevilla	San Basilio	Cno. de la Ronda	Catedral	9	18	2
Puerta del Colodro	Obispo P. Muñoz	M. Santa Marina	Santa Marina	1	2	1
Puente, puerta del	Cdnal. González	Puente Romano	Catedral	9	17	2
Puerta del Rincón	Alfaro	Plaza de Clón	Santa Marina	7	9	2
Quero, calleja	Cdnal. Herrero		Catedral	9	18	2
Queso	M. San Lorenzo	Frailes	San Lorenzo	2	9	1
Quintero, calleja	Gondomar		» Nicolás	7	8	2
Ramírez Arellano	Góngora	Plaza Carrillos	» Miguel	7	8	2
Ramírez Casas Deza	Carb. y Morand	Torres Cabrera	» Miguel	7	9	2
Ramón y Cajal	San Felipe	Pérez de Castro	» Nicolás	6	4	2
Rastrera, calleja	Palarea		» Pedro	4	17	1
Rastro, plaza	Arrecife	Cpo. La Verdad	» José	9	21	2
Ravé	Cruz Verde	Agustín Moreno	Santiago	5	24	1
Realejo	San Andrés	Sta. María Gracia	San Andrés	3	14	1
Regina, calle y plaza	G. de los Ríos	Palma	» Pedro	4	16	1
Rejas de Don Gome	Juan Rufo	Beatilla, plaza	Santa Marina	1	1	1



Plaza de Sagasta

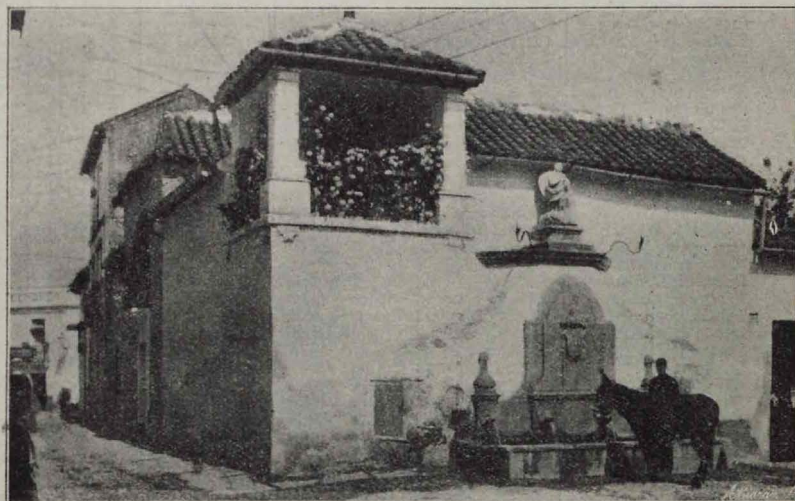

Típica plaza de la Fuenseca

Calles	Entradas	Salidas	Parroquias	Dis- trito	Sec- ción	Cir- cuns- cripción
Reloj	Amb. Morales	Plaza de Sagasta	Salvador	8	15	2
Rescesmundo	Cpo. Madre Dios	Barrio Solariega	San Lorenzo	5	9	1
Rey Heredia	A. de Saavedra	Caldereros	Catedral	8	16	2
Reyes Católicos	Gran Capitán	Plaza de Colón	San Nicolás	6	2	2
Ribera, paseo	San Fernando	Rda. los Mártires	» Francisco	8	13	2
Rinconada	Iglesia	Acera San Julián	Catedral	9	22	2
Rinconada San Antonio	San Lorenzo		San Lorenzo	1	7	1
Rivas y Palma	Montero	Costanillas	» Lorenzo	2	9	1
Rodríguez Marín	Joaquín Costa	P. Constitución	» Pedro	8	11	2
Rodríguez Sánchez	Sevilla	Jesús María	Salvador	7	7	2
Roclas	Don Arias	San Lorenzo	San Lorenzo	2	12	1
Romero, calle y calleja	Deanes	P. Cdnal. Salazar	Catedral	9	18	2
Romero Barros	San Fernando	Potro	San Francisco	8	14	2
Ronda de Andújar	Arroyo S. Rafael	San Antón	» Pedro	4	18	1
Ronda de Barroso	Pta. del Puente	Alcázar	Catedral	9	20	2
Ronda de Isasa	Ribera	Puente	Idem	9	18	2
Ronda de la Victoria	Avda. Canalejas	Pta. Almodóvar	San Juan	6	1	2
Ronda de los Mártires	Cpo. San Antón	Ribera	Santiago	5	22	1
Ronda del Marrubial	Fuensantilla	San Sebastián	San Lorenzo	2	9	1
Ronda del Matadero	San Sebastián	Cpo. Madre Dios	Santiago	5	22	1
Ronda San Sebastián	Marrubial	Carretera Madrid	San Lorenzo	1	9	1
Ronquillo Briceno	Agustín Moreno	Ribera	Santiago	5	23	1
Roque Figueroa	Barrio Cercadilla	Cercadilla	San Nicolás	6	1	2
Rosa	San Pedro	Carlos Rubio	» Pedro	8	13	2
Rosalas	Guzmanas		» Lorenzo	2	9	1
Rosvita	Ctera. Trassierra	Brio. Margaritas	» Nicolás	6	1	2
Ruano Girón	C. de S. Lorenzo	S. Juan de Letrán	» Lorenzo	2	11	2
Sagasta, plaza	Conde Cárdenas	Santa Victoria	Salvador	7	10	2
Salvador, plaza	Joaquín Costa	Alfaro	San Andrés	7	10	2
Sánchez de Feria	Trinidad	Ferndez. Ruano	» Juan	6	3	2
Sánchez Peña	P. Constitución	Maese Luis	» Pedro	8	11	2
San Acisclo	Fuensantilla	Ronda Marrubial	» Lorenzo	2	9	1
San Agustín, plaza	Compás	Obispo L. Criado	Santa Marina	1	6	1
San Alvaro	Plaza Cánovas	San Miguel	San Miguel	7	8	2
San Antón, ronda	Alfonso XII	Madre de Dios	Santiago	9	22	1
San Andrés, plaza	San Pablo	Realejo	San Andrés	3	14	1
San Bartolomé, plaza	Alfonso XII	Temillar	» Pedro	4	16	1
San Bartolomé	Puerta Sevilla	(Alcázar Viejo)	Catedral	9	19	2
San Basilio	C. Stos. Mártires	Puerta de Sevilla	Idem	9	19	2
San Cayetano, plaza	Ob. P. Muñoz		Santa Marina	1	4	1
San Eloy	Alfonso XII	Palma	San Pedro	4	16	1
San Eulogio	Séneca	Cabezas	» Francisco	8	15	2
San Felipe	Gran Capitán	Ramón y Cajal	» Nicolás	6	4	2
San Fernando	Llibrería	Cruz del Rastro	» Francisco	8	14	2
San Francisco	San Fernando	Armas	» Francisco	8	14	2
San Juan de la Cruz	B.º Fuensantilla	Barrio Gavilán	Santa Marina	1	4	1
San Juan, plaza	Sevilla	Leop. de Austria	San Juan	7	8	2
San Juan de Letrán	Ruano Girón	Frailes	» Lorenzo	1	8	1
San Juan de Palomares	S. Juan de Letrán		» Lorenzo	2	9	1
San Juanes, calleja	D. Hornachuelos		Salvador	7	10	2
San Julián, acera	Rinconada	Río	San José	9	22	2
San Lorenzo, plaza	Sta. M. de Gracia	M. de S. Lorenzo	» Lorenzo	2	11	2
San Miguel	Mármol Bañuelos	Góngora	» Miguel	7	8	2
San Miguel, plaza	Idem	Idem	» Miguel	7	8	2
San Nicolás	Torre S. Nicolás	San Felipe	» Nicolás	6	4	2
San Nicolás Axerquia	Consolación	Badanas	» Francisco	8	13	2
San Pablo	Plaza Salvador	San Andrés	» Andrés	3	14	1
San Pedro, plaza	Poyo	Jardín San Pedro	» Pedro	8	12	2
San Rafael, plaza	Sta. M. de Gracia	Don Arias	» Lorenzo	2	12	1

Calles	Entradas	Salidas	Parroquias	Dis- trito	Sec- ción	Circun- scripción
San Zoulo	San Miguel	Torres Cabrera	San Miguel	7	8	2
Santa Catalina, plaza	Martínez Rücker	Mg. G. Francés	Catedral	9	17	2
Santa Inés	Duq. la Victoria	Magdalena	San Pedro	4	17	1
Santa Isabel	Rejas Don Gome	Santa Marina	Santa Marina	1	1	1
Santa María de Gracia	Realejo	San Lorenzo	San Lorenzo	1	18	1
Santa Marina	Santa Isabel	M. Santa Marina	Santa Marina	1	1	1
Santa María	San Pablo	Fuenseca	San Andrés	3	14	2
Santa Victoria	Plaza de Sagasta	Juan Varela	Catedral	7	10	2
Santo Cristo	Bajada de Puente	Horno	San José	9	22	2
Saravias	Leiva Aguilár	Plaza Pineda	» Juan	7	7	2
Séneca	Amb. Morales	Amb. Morales	Salvador	8	15	2
Sevilla	Gondomar	Plaza San Juan	San Juan	7	7	2
Sevilla, plaza	Idem	Idem	» Juan	7	7	2
Siete Revueltas	Agustín Moreno	Frias	Santiago	5	24	1
Siete Rincones	Plaza Cánovas	Sevilla	San Juan	7	7	2
Simancas	Ob. López Criado	Hornillo	San Lorenzo	1	8	1
Simón de Sousa	Cno. Cruz Juárez	B.º Cruz Juárez	» Miguel	1	3	1
Socorro	P. Constitución	Almagra	» Pedro	8	12	2
Soldado, calleja	Alfonso XII		» Pedro	5	24	1
Tafures	Acetituno	Zarco	Santa Marina	1	6	1
Tambor	Pedro López	Juramento	» Pedro	3	15	1
Tazas, plaza y calleja	Regina	Arenillas	» Pedro	4	17	1
Tejar	Vista Alegre	La Salud	Catedral	9	20	2
Tejar, plaza	Cpo. la Verdad		San José	9	22	2
Tejares	Idem		» José	9	22	2
Tejón y Marín	Lope de Hocés	Pta. Almodóvar	Catedral	6	4	2
Teniente Carbonóz	Torres Cabrera		San Juan	8	9	2
Teniente Carbonell	Jdns. Agricultura	Barrio Cercadilla	San Nicolás	6	1	2
Teniente Hocés	Pedro López	Hto. San Pablo	» Pedro	3	15	1
Terrones, calleja	Alcázar Viejo		Catedral	9	19	2
Tesoro	Ramón y Cajal	Trinidad, plaza	San Juan	6	4	2
Tierra Andaluza	Ntr. Sra. del Pilar	Carmen	» Francisco	8	14	2
Tinte	Agustín Moreno	Ronda Mártires	Santiago	5	22	1
Tomás Conde	Bulas, plaza	Cp. Sts. Mártires	Catedral	9	18	2
Tomiliar	Isabel II	P. San Bartolomé	San Pedro	4	16	1
Toril	P. Constitución	Cedaceros	» Pedro	3	15	1
Tornillo	Candelaria	Maese Luis	» Pedro	8	11	2
Torre, calleja	Pozanco		» Lorenzo	2	12	1
Torre Malmuerta	Plaza de Colón	Obispo P. Muñoz	Santa Marina	1	3	1
Torre San Andrés	P. San Andrés		» Andrés	3	14	1
Torre San Nicolás	San Nicolás		» Nicolás	6	4	2
Torres Cabrera	Capuchinas	Plaza de Colón	» Miguel	1	8	2
Torrijos	Blanco Belmonte	Triunfo	Catedral	9	18	2
Tranco	Feria	Molina Sánchez	Santa Marina	1	3	1
Travesía Barrionuevo	Barrionuevo	Cruz Verde	Santiago	5	21	1
Travesía de la Ribera	Potro, plaza	Ribera	San Francisco	8	13	2
Travesía de Méndez	P. Gonzalo Ayora		» Nicolás	6	2	2
Trinidad	Tesoro	Lope de Hocés	» Juan	6	4	2
Triunfo	Cdnal. González	Am. de los Ríos	Catedral	9	18	2
Trueque	Ruano Girón	M. San Lorenzo	San Lorenzo	2	11	2
Tundidores	Rodríguez Marín	Fernando Colón	» Pedro	8	11	2
Uceda	Concepción	Alegria	» Nicolás	6	3	2
Vaca de Alfaro	Osario		» Miguel	7	8	2
ValdelaGramas, plaza	Agustín Moreno		Santiago	5	23	1
Valderramas	Idem	Ribera	Idem	8	12	2
Valdés Leal	Sevilla, plaza	San Felipe	San Juan	7	1	2
Valencia	Moriscos	Vera	Santa Marina	1	5	1
Valladares	Ramón y Cajal	Angel de Torres	San Juan	6	5	2
Vallinas, plaza	Cdnal. González		Catedral	9	17	2

Calles	Entradas	Salidas	Parroquias	Distrito	Sección	Reinscripción
Vázquez Venegas	Fuentsantilla	B.º Fuentsantilla	San Lorenzo	2	9	1
Velasco	Cristo	Montero	» Lorenzo	1	8	1
Velázquez Bosco	Plaza Benavente	Cdnal. Herrero	Catedral	9	17	2
Ventorrillo	Arrecife	Río	San José	9	23	2
Vera	Valencia	H. Veinticuatro	Santa Marina	1	5	1
Vicente de los Ríos	Barrio Margaritas	Callejón Toros	San Nicolás	6	2	2
Villaceballos, calleja	To.nás Conde		Catedral	9	18	2
Villalones	Orive	F. Pérez Oliva	San Andrés	3	14	1
Vinageros	Emilio Castelar		» Francisco	8	13	2
Vino Tinto, calleja	San Eloy		» Pedro	4	16	1
Victoria, paseo	Avda. Cervantes	Pta. Almodóvar	» Nicolás	6	1	2
Victoriano Rivera	Plaza Cánovas	Mármol Bañuelos	» Mignel	7	8	2
Vizconde Miranda	Alfonso XII		» Pedro	5	24	1
Yeso, calleja	García Lovera		Salvador	7	10	2
Zamorano	Juan Rufo	Jurado Aguilar	Santa Marina	1	1	1
Zapatería Vieja	Abades	Cdnal. González	Catedral	8	10	2
Zarco	Rejas Don Gome	Santa Mariua	Santa Marina	1	1	1

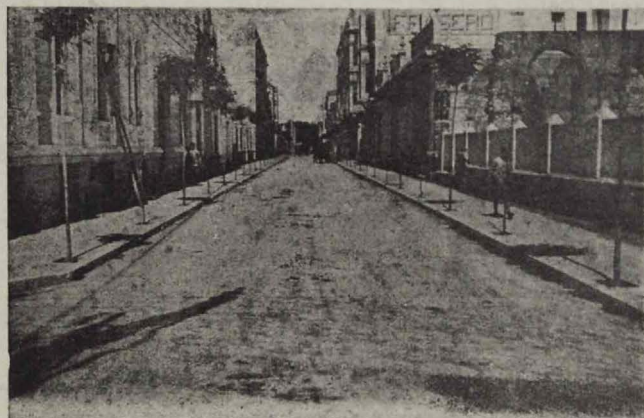

Calle Reyes Católicos, con la nueva pavimentación y arbolado.

ROMERO DE PÉREZ :-: SASTRE
SEVILLA, NÚM. 19  **CÓRDOBA**

LA SOMBRERERIA

más popular y que más barato vende en Córdoba es la de

FELIPE DEL VALLE

Especialidad en el clásico sombrero cordobés. Siempre lo más nuevo

Alfonso XIII, núm. 16 (junto al Gobierno Civil)

Clínica Veterinaria

Faustino González Durán

VETERINARIO MILITAR

Análisis histo-químicos, microbianos y serológicos. Aplicación de sueros y vacunas. Operaciones quirúrgicas. Enfermedades de perros, aves, etc. etc.



Visitas a domicilio y fuera de la capital.
Explotaciones ganaderas.



Rey Almanzor, 40, dup.
CÓRDOBA

CERVECERIA

"RENE"

Antigua de la calle de la Plata



Cervezas

Cruz del Campo

Pilsen y Munich



Sevilla, 4. Córdoba

JUAN CARANDELL

Laboratorio farmacéutico y de Esterilización. * Especialidades nacionales y extranjeras. * Productos químicos y farmacéuticos. de las mejores marcas. * Aguas minerales. * Ortopedia. * Trus-seaux para operaciones y partos. * Báscula médica.

DROGUERIA

Plaza de Colón, núm. 1 (Frente a la Puerta de Osario)

Aspectos de Córdoba

Por FRANCISCO ARÉVALO
Publicista. Redactor-Jefe de "Diario
Liberal".

Los viajeros audaces, se enorgullecen, al pasar por Córdoba, de haber hallado su espíritu misterioso y recóndito. Ellos creen saber lo que es la ciudad y hasta se atreven a escribir en libros y periódicos, acerca de la sin par sultana andaluza.

Es imposible, aun siendo dueño de un imponderable bagaje cultural, penetrar, a primera vista, en lo hondo del espíritu de Córdoba, y muy difícil conocer algo de él, si no se es observador sensible y enamorado leal de este crisol de ensueños de moros y cristianos.

Córdoba es el infinito de las emociones. Miente quien diga haber agotado su venero fecundo. Después de muchos años de rondarla, como fiel amador, de contemplarla en éxtasis admirativo, aún tiene para nosotros la sonrisa de una flor, una rosa, que se ha asomado a la tapia de un jardín ignorado, o la música de un surtidor que fluye en el interior de una casa, junto a cuya cancela nunca nos detuvimos.

Córdoba es de las noches románticas, en que la luna platea las cúpulas de sus templos y las almenas de sus minaretes; es de los silencios solemnes, propicios a las meditaciones; es de la quietud magnífica, en que nos son más gratos el perfume de los azahares y el brillar de los luceros; es, en fin, como esas sublimes mujeres, guardadoras de un tan grande amor, que hace pequeño nuestro afán de amarlas y torpe nuestro deseo de mostrarnos sus enamorados.

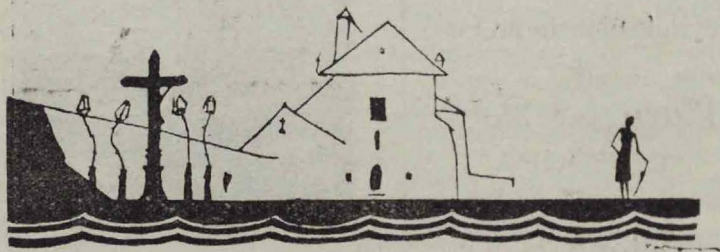



Calle Concepción, con la nueva pavimentación.

Emilio Aumente Barazal

ENFERMEDADES
INTERNAS



Consulta diaria de 1 a 3



Plaza del Potro

CORDOBA



Teléfono 2-4-8

TAPICERÍA

DE

Federico Giménez

Sevilla, sin núm.

CÓRDOBA

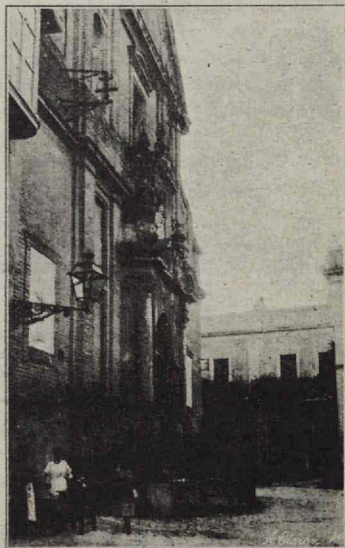

Iglesia de Santa Ana, en la calle Angel Saavedra

Caminos, Carreteras y Veredas pecuarias de uso público, existentes en el término municipal

SECCIÓN DE LA SIERRA

Camino del puente del Alcaide.

Parte de la Ronda de Isasa bajando por la rampa de la Cárcel a la Alameda del Corregidor, por donde continua hasta el llano de Casillas y termina en el puente de hierro del ferrocarril, en terrenos del cortijo del Alcaide.

Camino de la Alameda.

Nace de la Puerta de Sevilla, dirigiéndose por la izquierda del Cementerio de la Salud, siguiendo la cerca de las huertas, hasta unirse con el anteriormente citado del Puente del Alcaide, que cruza en el llano del caserío de la Alameda del Obispo, y continua hasta el molino de Casillas, por donde atraviesa el vado del Guadalquivir, a incorporarse al de la Campiña.

Camino del Higuero.

Parte del llano de la Salud, continuando por la derecha del Cementerio de dicho nombre y atravesando las hazas del pago hasta incorporarse al que se dirige al cortijo del Higuero.

Camino de la Cruz de Lara.

Como el anterior, parte del llano de la Salud, a la izquierda del Tejar de Vista Alegre, dirigiéndose por entre las hazas del ruedo al egido de la Cruz de Lara, donde se incorpora al de Majaneque y el Higuero.

Camino de Majaneque.

Comienza en el abrevadero del Campo de la Victoria, y continúa entre las cercas de las huertas de la Victoria, Cardosa y Grande, al egido de la Cruz de Lara, donde se le une el anterior, y sigue entre hazas de la Salud, la Encomienda, Cañito de María Ruiz, Cortijos del Alcaide, del Castillo y del Lavadero a la esquina de la cerca de Majaneque, hasta unirse con el que se dirige al Higuero.

Camino de Villarrubia.

Parte también del abrevadero del Campo de la Victoria, dirigiéndose igualmente entre las cercas de las huertas de Cardosa y Grande, al egido de la Cruz de Lara, y continua por el cortijo de Chinales a la hacienda de Baena, cortijos de Higuera gorda, la Fábrica, el Ochavillo, el Higuero, el Castillo, Quintos, la Barquera, el Rubio y Villarrubia, donde se incorpora a la cañada de la Mesta.

Camino de Guarromán.

Parte del anterior, en la cerca del Higuero, y pasando por los cortijos del Castillo, Quintos, Majaneque, la Barquera, el Rubio, Villarrubia y el Olivar de los Frailes, termina en el arroyo de Guarromán y se incorpora a la Cañada de la Mesta.

Camino del Algibejo.

Sale del egido de la Cruz de Lara o cortijo de Chinales, lindando con la cerca de la Huerta de la Marquesa y los Olivos Borrachos, hoy barrio de Occidente; atraviesa la vía por el segundo paso a nivel, y continua a unirse con la Cañada de la Mesta en tierras del cortijo del Algibejo.

Cañada de la Mesta.

Parte del paseo de la Victoria, continuando por el camino alto de Sevilla, hasta la separación del que conduce a Trassierra y sigue a incorporarse al que va por la Cruz de Lara, desde donde se dirige al arroyo de Cantarranas, lindando por la derecha con hazas de la Albaida y con el cortijo del Algibejo, por la izquierda; prosigue por la derecha de la cerca de la Dehesilla y por la izquierda con tierras del Higuéron hasta el Alguilarejo y Córdoba la Vieja. Sigue lindando por la izquierda con terrenos del cortijo de Villarrubia y el olivar del Encinarejo y por la derecha con la dehesa de las Cuevas hasta el fontanar del Alamillo, donde existe un pontón por el que continua, inmediato al torreón de la derecha de la vía, donde se une al camino bajo de Sevilla, nuevamente, y atraviesa el arroyo de Guarromán, en que termina el término municipal, y entra en el de Almodóvar.

VEREDA PECUARIA.

Se bifurca de la Cañada de la Mesta, anteriormente descrita, en el cercado del cortijo del Alguilarejo, atravesando los de la Aljarilla, Cuevas Bajas y Cuevas Altas a cruzar el arroyo de Guarromán por la pasada de Cuesta Blanquilla, y es considerada también como camino vecinal.

VEREDA PECUARIA Y CAMINO DEL GUADIATO.

Se separa del camino de la Mesta en el paso a nivel denominado de Paradas, dirigiéndose por terrenos del cortijo llamado de Lubián, hoy Granja Escuela de Agricultura, hazas de la Albaida, Torruñuelos y de los Nogales, cuesta de Trassierra, llano de Mesoneros, el Rosal, hazas de Santa María de Trassierra y Aldea de dicho nombre, que atraviesa por su centro y llano de Valdespinos al abrevadero de la Fuente de la Víbora y lagar de Hurtado a la Fuente del Oso, siguiendo por Majadalillo redondo a la esquina del olivar del lagar del Puerto, raso de Valdezorrillas y fuente, de dicho nombre y al de la Perdiz, siguiendo puntal abajo del sitio conocido por Molinillo de Naval Serrano en el río Guadiato.

VEREDA PECUARIA Y CAMINO VECINAL A LA VEREDA REALENGA DE ALMODÓVAR.

Parte del llano de Mesoneros ya citado en el anterior, a la izquierda por la linde del Hornillo, y atravesando por terrenos de la hacienda del Rosal y lindando con la cerca de Pedrajas, (hoy propiedad de don Laureano González) cruza por Piedras blancas, cerro del Coscojar y la Dehesilla de Trassierra al abrevadero del Borbollón, y atravesando por los Parronales próximos a Villalobillos, se une a la vereda realenga de Almodóvar, en terrenos baldíos de Trassierra.

Camino de la carretera de Trassierra a la vereda pecuaria de Almodóvar.

Parte de la carretera de Trassierra, cerca de la Fuente del Rosal, y atravesando terrenos de dicha hacienda y de la Jarosa, cruza por Matalagartos, por terrenos de la Porrada y por la Fuente del Rey, hasta unirse en los cortijuelos con la vereda pecuaria de Almodóvar.

VEREDA PECUARIA Y CAMINO DE LOS MEADEROS AL POZO DE LAS CRUCES.

Sale del camino antiguo de Trassierra, en el sitio denominado de los Meaderos, y atravesando hazas de particulares, tierras de las haciendas de La Jarosa y de la de Vacas, se incorpora al anteriormente descrito en el llano del Pozo de las Cruces.

Camino de Trassierra a La Jarosa.

Parte de Trassierra, atravesando hazas de particulares, hasta reunirse con el anterior, en terrenos de la Jarosa, donde arranca una senda que se dirige por la cuesta denominada del Palo a unirse con el carril de la Jarosa.

Camino de la Vereda de Almodóvar al olivar de Valdelashuertas.

Parte de la vereda pecuaria de Almodóvar, en el lugar denominado Cruz de la Mujer, dirigiéndose por Valdelashuertas, antiguos Baldíos, La Porrada y Valdegetas al olivar de Valdelashuertas, hasta donde termina este término municipal.

Si Vd. necesita

Cartas y sobres timbrados, facturas, tarjetas, memorandums.

Prospectos, carteles, circulares, catálogos, recordatorios.

Recetas, recibos, participaciones y cualquier otra clase de impresos, corrientes y de gran lujo.

Rótulos esmaltados.

Rótulos en tela y en cristal.

Sellos elásticos para envases.

Sellos de caucho y metal.

Etiquetas y tìmbres en relieve.

Le interesa hacer sus pedidos a

La Imprenta LA VERDAD

**Proveedora de los principales establecimientos y oficinas
oficiales y particulares de Córdoba y su provincia**

¿ QUIERE USTED IMPRESOS ? bien hechos y económicos ?

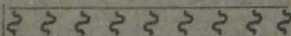

Casa Especial
en trabajos comerciales

Modelación
para oficinas particulares
y del Estado

Maquinaria y Utiles
modernos especiales para
el fotograbado y
relieve

B. L. M.
Tarjetas, Participaciones
Recordatorios
y esquemas de Funeral

Carteleria y bisetaje
para
Corridos de toros y demás
espectáculos

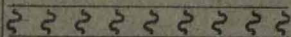

Consulte a la IMPRENTA LA VERDAD

LIBRERIA, 24 - CORDOBA

AUTORIDADES LOCALES



Excmo. Sr. D. Rafael Cruz Conde
Alcalde Presidente del Excmo. Ayuntamiento de Córdoba

Defensor de Córdoba

DIARIO CATÓLICO

Redacción, Admón. e Imprenta

Ambrosio de Morales, núm. 6

Apartado de Correos, número 31

TELÉFONOS:

Urbano, núm. 325. * Interurbano, núm. 19

SUSCRIPCIÓN:

SEIS PESETAS TRIMESTRE

LA VOZ

Diario Gráfico de Información

DOS EDICIONES DIARIAS

Redacción, Administración y Talleres, San Pablo, núm. 55

SUSCRIPCIONES:

Córdoba un mes.	2'00 Pesetas
Provincias trimestre.	6'00 »
Extranjero. »	15'00 »

Número suelto, 10 céntimos

TELÉFONO NÚM. 235